FONDO MORELOS
INSTITUTO MORELENSE PARA EL FINANCIAMIENTO DEL SECTOR PRODUCTIVO

Introducción

TERCER INFORME DE CUENTA PÚBLICA
INSTITUTO MORELENSE PARA EL FINANCIAMIENTO
DEL SECTOR PRODUCTIVO
ENERO - SEPTIEMBRE

2026

La apertura decidida de la economía mexicana a la competencia del exterior, ha significado una transformación importante, pasando de un mercado protegido a un mercado internacional en el que la única alternativa que tiene la planta productiva, comercial y de servicios, no solo para desarrollarse sino también para sobrevivir, es su propia capacidad de competencia.

La empresa mexicana que pretenda permanecer activa, tiene necesariamente que incrementar sus niveles de eficiencia productiva, administrativa y de comercialización. La acción ya no puede diferirse, puesto que la oportunidad cobra otra relevancia. Para cada empresario, una decisión tardía puede convertirse en una última decisión.

Las micro, pequeñas y medianas empresas del Estado de Morelos no son ajenas a esta transformación, ubicado en esta realidad, El INSTITUTO MORELENSE PARA EL FINANCIAMIENTO DEL SECTOR PRODUCTIVO “Fondo Morelos” centra sus actividades de apoyo a estos sectores, atendiendo principalmente sus necesidades de financiamiento, acompañadas con asesoría y capacitación.

La democratización de nuestra economía exige hacer competitiva a las micro y pequeñas empresas, no solo por lo que representa su presencia en número de establecimientos, ocupación de mano de obra y su participación en el ingreso por su producción; sino porque es el origen de la clase empresarial mexicana y su tecnología la mayor generadora de empleos y bienestar por peso invertido, y la única presente en todas las actividades y rincones del territorio nacional.

De esta manera el Fondo Morelos participa directamente en el establecimiento de nuevas empresas, apoya la modernización y desarrollo de las ya existentes, buscando siempre que sus esquemas de financiamiento se otorguen de manera integral y en las mejores condiciones del mercado, con el propósito de coadyuvar directamente a la generación de empleos permanentes, productivos y bien remunerados.

De conformidad con las estrategias del Gobierno Estatal, el Fondo Morelos se consolida como un instrumento de apoyo fundamental de las micro, pequeñas y medianas empresas de la entidad, para hacer frente a los retos que se derivan de su participación dentro de una economía global cada vez mas demandante de servicios y productos financieros especializados.

Para lo cual se han establecido los siguientes:

Misión: El Instituto Morelense para el Financiamiento del Sector Productivo (Fondo Morelos), es un organismo del Gobierno Estatal que otorga financiamientos y apoya con asesoría y capacitación a las micro y pequeñas empresas del Estado de Morelos, Comprometido a ofrecer un servicio amable y de calidad, personalizado, responsable honesto y transparente, a fin de continuar con la confianza de nuestros clientes y mantener el liderazgo en los apoyos financieros al sector productivo

Visión: Ser un organismo autónomo y con autosuficiencia financiera, socialmente comprometido con el Estado de Morelos, líder en el financiamiento a las micro y pequeñas empresas, con un sentido de responsabilidad compartida; generador de oportunidades a nuestros clientes internos y externos, con sistemas de vanguardia que permitan el crecimiento y expansión guiado por sus valores.

Fondo Morelos está alineado con los ejes rectores del Plan Estatal de Desarrollo enfocado a fomentar la productividad y competitividad en el Estado; consolidado como un instrumento financiero para el desarrollo y sostenibilidad del sector productivo, otorgando créditos en condiciones preferenciales a empresarios y microempresarios complementados con asesoría, asistencia y capacitación.

FONDO MORELOS
INSTITUTO MORELENSE PARA EL FINANCIAMIENTO DEL SECTOR PRODUCTIVO

Información Contable

TERCER INFORME DE CUENTA PÚBLICA
INSTITUTO MORELENSE PARA EL FINANCIAMIENTO
DEL SECTOR PRODUCTIVO
ENERO - SEPTIEMBRE

2026

FONDO MORELOS
INSTITUTO MORELENSE PARA EL FINANCIAMIENTO DEL SECTOR PRODUCTIVO

MORELOS
LA TIERRA QUE NOS UNE

Tercer Informe de Cuenta Pública 2026
Instituto Morelense para el Financiamiento del Sector Productivo
Estado de Actividades
Del 1 de enero al 30 de septiembre
(Cifras en Pesos)

Concepto	2026	2025
INGRESOS Y OTROS BENEFICIOS		
Ingresos de Gestión	**-**	**-**
Impuestos	-	-
Cuotas y Aportaciones de Seguridad Social	-	-
Contribuciones de Mejoras	-	-
Derechos	-	-
Productos	-	-
Aprovechamientos	-	-
Ingresos por Venta de Bienes y Prestación de Servicios	-	-
Participaciones, Aportaciones, Convenios, Incentivos Derivados de la Colaboración Fiscal, Fondos Distintos de Aportaciones, Transferencias, Asignaciones, Subsidios y Subvenciones, y Pensiones y Jubilaciones	-	-
Participaciones, Aportaciones, Convenios, Incentivos Derivados de la Colaboración Fiscal y Fondos Distintos de Aportaciones	-	-
Transferencias, Asignaciones, Subsidios y Subvenciones, y Pensiones y Jubilaciones	-	-
Otros Ingresos y Beneficios	***35,453,919***	***37,879,993***
Ingresos Financieros	31,896,654	34,763,651
Incremento por Variación de Inventarios	-	-
Disminución del Exceso de Estimaciones por Pérdida o Deterioro u Obsolescencia	-	-
Disminución del Exceso de Provisiones	-	-
Otros Ingresos y Beneficios Varios	3,557,265	3,116,342
Total de Ingresos y Otros Beneficios	**35,453,919**	**37,879,993**

Concepto	2026	2025
GASTOS Y OTRAS PÉRDIDAS		
Gastos de Funcionamiento	***18,880,235***	***16,940,272***
Servicios Personales	13,779,828	12,911,362
Materiales y Suministros	639,931	583,418
Servicios Generales	4,460,476	3,445,492
Transferencias, Asignaciones, Subsidios y Otras Ayudas	***6,769,035***	***5,647,182***
Transferencias Internas y Asignaciones al Sector Público	-	-
Transferencias al Resto del Sector Público	-	-
Subsidios y Subvenciones	-	-
Ayudas Sociales	-	-
Pensiones y Jubilaciones	6,769,035	5,647,182
Transferencias a Fideicomisos, Mandatos y Contratos Análogos	-	-
Transferencias a la Seguridad Social	-	-
Donativos	-	-
Transferencias al Exterior	-	-
Participaciones y Aportaciones	**-**	***5,182***
Participaciones	-	-
Aportaciones	-	-
Convenios	-	5,182
Intereses, Comisiones y Otros Gastos de la Deuda Pública	**-**	**-**
Intereses de la Deuda Pública	-	-
Comisiones de la Deuda Pública	-	-
Gastos de la Deuda Pública	-	-
Costo por Coberturas	-	-
Apoyos Financieros	-	-
Otros Gastos y Pérdidas Extraordinarias	***1,116,743***	***1,140,838***
Estimaciones, Depreciaciones, Deterioros, Obsolescencia y Amortizaciones	1,116,739	932,176
Provisiones	-	-
Disminución de Inventarios	-	-
Otros Gastos	4	208,662
Inversión Pública	**-**	**-**
Inversión Pública no Capitalizable	-	-
Total de Gastos y Otras Pérdidas	**26,766,013**	**23,733,474**
Resultado del Ejercicio (Ahorro/Desahorro)	**8,687,906**	**14,146,519**

Bajo protesta de decir verdad declaramos que los Estados Financieros y sus notas, son razonablemente correctos y son responsabilidad del emisor.

FONDO MORELOS
INSTITUTO MORELENSE PARA EL FINANCIAMIENTO DEL SECTOR PRODUCTIVO

MORELOS
LA TIERRA QUE NOS UNE

Tercer Informe de Cuenta Pública 2026
Instituto Morelense para el Financiamiento del Sector Productivo
Estado de Situación Financiera
Al 30 de septiembre
(Cifras en Pesos)

CONCEPTO	2026	2025
ACTIVO		
Activo Circulante		
Efectivo y Equivalentes	70,667,502	101,158,876
Derechos a Recibir Efectivo o Equivalentes	363,992,797	320,491,979
Derechos a Recibir Bienes o Servicios	-	
Inventarios	-	-
Almacenes	-	-
Estimación por Pérdida o Deterioro de Activos Circulantes	(4,899,113)	(3,646,395)
Otros Activos Circulantes	-	-
Total de Activos Circulantes	***429,761,186***	***418,004,460***
Activo No Circulante		
Inversiones Financieras a Largo Plazo	-	-
Derechos a Recibir Efectivo o Equivalentes a Largo Plazo	-	-
Bienes Inmuebles, Infraestructura y Construcciones en Proceso	7,091,792	7,091,792
Bienes Muebles	5,229,263	4,677,995
Activos Intangibles	38,547	38,547
Depreciación, Deterioro y Amortización Acumulada de Bienes	(4,553,726)	(4,167,232)
Activos Diferidos	176,313	176,313
Estimación por Pérdida o Deterioro de Activos no Circulantes	-	-
Otros Activos no Circulantes	-	-
Total de Activos No Circulantes	***7,982,189***	***7,817,415***
Total del Activo	**437,743,375**	**425,821,875**

CONCEPTO	2026	2025
PASIVO		
Pasivo Circulante		
Cuentas por Pagar a Corto Plazo	2,944,152	2,567,383
Documentos por Pagar a Corto Plazo	-	-
Porción a Corto Plazo de la Deuda Pública a Largo Plazo	-	-
Títulos y Valores a Corto Plazo	-	-
Pasivos Diferidos a Corto Plazo	-	-
Fondos y Bienes de Terceros en Garantía y/o Administración a Corto Plazo	12,386,781	11,142,001
Provisiones a Corto Plazo	-	-
Otros Pasivos a Corto Plazo	-	-
Total de Pasivos Circulantes	***15,330,933***	***13,709,384***
Pasivo No Circulante		
Cuentas por Pagar a Largo Plazo	-	-
Documentos por Pagar a Largo Plazo	-	-
Deuda Pública a Largo Plazo	-	-
Pasivos Diferidos a Largo Plazo	251,189	247,286
Fondos y Bienes de Terceros en Garantía y/o en Administración a Largo Plazo	-	6,449,999
Provisiones a Largo Plazo	1,603,352	740,333
Total de Pasivos No Circulantes	***1,854,541***	***7,437,618***
Total del Pasivo	**17,185,474**	**21,147,002**
HACIENDA PÚBLICA / PATRIMONIO		
Hacienda Pública / Patrimonio Contribuido	***116,288,626***	***116,288,626***
Aportaciones	116,288,626	116,288,626
Donaciones de Capital	-	-
Actualización de la Hacienda Pública / Patrimonio	-	-
Hacienda Pública / Patrimonio Generado	***304,269,275***	***288,386,247***
Resultado del Ejercicio (Ahorro / Desahorro)	8,687,906	14,146,519
Resultados de Ejercicios Anteriores	275,883,172	254,541,533
Revalúos	1,959,546	1,959,545
Reservas	-	-
Rectificaciones de Resultados de Ejercicios Anteriores	17,738,651	17,738,650
Exceso o Insuficiencia en la Actualización de la Hacienda Pública / Patrimonio	-	-
Resultado por Posición Monetaria	-	-
Resultado por Tenencia de Activos no Monetarios	-	-
Total Hacienda Pública / Patrimonio	**420,557,901**	**404,674,873**
Total del Pasivo y Hacienda Pública / Patrimonio	**437,743,375**	**425,821,875**

Bajo protesta de decir verdad declaramos que los Estados Financieros y sus notas, son razonablemente correctos y son responsabilidad del emisor.

FONDO MORELOS
INSTITUTO MORELENSE PARA EL FINANCIAMIENTO DEL SECTOR PRODUCTIVO

Tercer Informe de Cuenta Pública 2026
Instituto Morelense para el Financiamiento del Sector Productivo
Estado de Situación Financiera Detallado - LDF
Al 30 de septiembre de 2026 y al 31 de diciembre de 2025
(Cifras en Pesos)

MORELOS
LA TIERRA QUE NOS UNE

CONCEPTO	2026	31 de diciembre 2025
ACTIVO		
Activo Circulante		
Efectivo y Equivalentes	***70,667,502***	***76,273,611***
Efectivo	-	-
Bancos/Tesorería	70,667,502	76,273,611
Bancos/Dependencias y Otros	-	-
Inversiones Temporales (Hasta 3 meses)	-	-
Fondos con Afectación Específica	-	-
Depósitos de Fondos de Terceros en Garantía y/o Administración	-	-
Otros Efectivos y Equivalentes	-	-
Derechos a Recibir Efectivo o Equivalentes	***363,992,797***	***346,085,106***
Inversiones Financieras de Corto Plazo	-	-
Cuentas por Cobrar a Corto Plazo	947,599	949,727
Deudores Diversos por Cobrar a Corto Plazo	36,137	3,847
Ingresos por Recuperar a Corto Plazo	-	-
Deudores por Anticipos de la Tesorería a Corto Plazo	-	-
Préstamos Otorgados a Corto Plazo	363,009,061	345,131,532
Otros Derechos a Recibir Efectivo o Equivalentes a Corto Plazo	-	-
Derechos a Recibir Bienes o Servicios	-	-
Anticipo a Proveedores por Adquisición de Bienes y Prestación de Servicios a Corto Plazo	-	-
Anticipo a Proveedores por Adquisición de Bienes Inmuebles y Muebles a Corto Plazo	-	-
Anticipo a Proveedores por Adquisición de Bienes Intangibles a Corto Plazo	-	-
Anticipo a Contratistas por Obras Públicas a Corto Plazo	-	-
Otros Derechos a Recibir Bienes o Servicios a Corto Plazo	-	-
Inventarios	-	-
Inventario de Mercancías para Venta	-	-
Inventario de Mercancías Terminadas	-	-
Inventario de Mercancías en Proceso de Elaboración	-	-
Inventario de Materias Primas, Materiales y Suministros para Producción	-	-
Bienes en Tránsito	-	-
Almacenes	-	-
Estimación por Pérdida o Deterioro de Activos Circulantes	***(4,899,113)***	***(4,072,950)***
Estimaciones para Cuentas Incobrables por Derechos a Recibir Efectivo o Equivalentes	(4,899,113)	(4,072,950)
Estimación por Deterioro de Inventarios	-	-
Otros Activos Circulantes	-	-
Valores en Garantía	-	-
Bienes en Garantía (excluye depósitos de fondos)	-	-
Bienes Derivados de Embargos, Decomisos, Aseguramientos y Dación en Pago	-	-
Adquisición con Fondos de Terceros	-	-
Total de Activos Circulantes	***429,761,186***	***418,285,767***

CONCEPTO	2026	31 de diciembre 2025
PASIVO		
Pasivo Circulante		
Cuentas por Pagar a Corto Plazo	***2,944,152***	***1,436,022***
Servicios Personales por Pagar a Corto Plazo	-	-
Proveedores por Pagar a Corto Plazo	-	-
Contratistas por Obras Públicas por Pagar a Corto Plazo	-	-
Participaciones y Aportaciones por Pagar a Corto Plazo	-	-
Transferencias Otorgadas por Pagar a Corto Plazo	-	-
Intereses, Comisiones y Otros Gastos de la Deuda Pública por Pagar a Corto Plazo	-	-
Retenciones y Contribuciones por Pagar a Corto Plazo	2,944,152	1,436,022
Devoluciones de la Ley de Ingresos por Pagar a Corto Plazo	-	-
Otras Cuentas por Pagar a Corto Plazo	-	-
Documentos por Pagar a Corto Plazo	-	-
Documentos Comerciales por Pagar a Corto Plazo	-	-
Documentos con Contratistas por Obras Públicas por Pagar a Corto Plazo	-	-
Otros Documentos por Pagar a Corto Plazo	-	-
Porción a Corto Plazo de la Deuda Pública a Largo Plazo	-	-
Porción a Corto Plazo de la Deuda Pública	-	-
Porción a Corto Plazo de Arrendamiento Financiero	-	-
Títulos y Valores a Corto Plazo	-	-
Pasivos Diferidos a Corto Plazo	-	-
Ingresos Cobrados por Adelantado a Corto Plazo	-	-
Intereses Cobrados por Adelantado a Corto Plazo	-	-
Otros Pasivos Diferidos a Corto Plazo	-	-
Fondos y Bienes de Terceros en Garantía y/o Administración a Corto Plazo	***12,386,781***	***11,700,555***
Fondos en Garantía a Corto Plazo	7,712,161	6,807,751
Fondos en Administración a Corto Plazo	4,055,416	4,068,916
Fondos Contingentes a Corto Plazo	-	-
Fondos de Fideicomisos, Mandatos y Contratos Análogos a Corto Plazo	-	-
Otros Fondos de Terceros en Garantía y/o Administración a Corto Plazo	619,204	823,888
Valores y Bienes en Garantía a Corto Plazo	-	-
Provisiones a Corto Plazo	-	-
Provisión para Demandas y Juicios a Corto Plazo	-	-
Provisión para Contingencias a Corto Plazo	-	-
Otras Provisiones a Corto Plazo	-	-
Otros Pasivos a Corto Plazo	-	-
Ingresos por Clasificar	-	-
Recaudación por Participar	-	-
Otros Pasivos Circulantes	-	-
Total de Pasivos Circulantes	***15,330,933***	***13,136,577***

FONDO MORELOS
INSTITUTO MORELENSE PARA EL FINANCIAMIENTO DEL SECTOR PRODUCTIVO

MORELOS
LA TIERRA QUE NOS UNE

Tercer Informe de Cuenta Pública 2026
Instituto Morelense para el Financiamiento del Sector Productivo
Estado de Situación Financiera Detallado - LDF
Al 30 de septiembre de 2026 y al 31 de diciembre de 2025
(Cifras en Pesos)

CONCEPTO	2026	31 de diciembre 2025
Activo No Circulante		
Inversiones Financieras a Largo Plazo	-	-
Derechos a Recibir Efectivo o Equivalentes a Largo Plazo	-	-
Bienes Inmuebles, Infraestructura y Construcciones en Proceso	7,091,792	7,091,792
Bienes Muebles	5,229,263	5,107,563
Activos Intangibles	38,547	38,547
Depreciación, Deterioro y Amortización Acumulada de Bienes	(4,553,726)	(4,263,150)
Activos Diferidos	176,313	176,313
Estimación por Pérdida o Deterioro de Activos no Circulantes	-	-
Otros Activos no Circulantes	-	-
Total de Activos No Circulantes	***7,982,189***	***8,151,065***
Total del Activo	**437,743,375**	**426,436,832**

CONCEPTO	2026	31 de diciembre 2025
Pasivo No Circulante		
Cuentas por Pagar a Largo Plazo	-	-
Documentos por Pagar a Largo Plazo	-	-
Deuda Pública a Largo Plazo	-	-
Pasivos Diferidos a Largo Plazo	251,189	269,135
Fondos y Bienes de Terceros en Garantía y/o en Administración a Largo Plazo	-	6,449,999
Provisiones a Largo Plazo	1,603,352	1,115,393
Total de Pasivos No Circulantes	***1,854,541***	***7,834,527***
Total del Pasivo	**17,185,474**	**20,971,104**
HACIENDA PÚBLICA / PATRIMONIO		
Hacienda Pública / Patrimonio Contribuido	***116,288,626***	***116,288,626***
Aportaciones	116,288,626	116,288,626
Donaciones de Capital	-	-
Actualización de la Hacienda Pública / Patrimonio	-	-
Hacienda Pública / Patrimonio Generado	***304,269,275***	***289,177,102***
Resultado del Ejercicio (Ahorro / Desahorro)	8,687,906	14,937,372
Resultados de Ejercicios Anteriores	275,883,172	254,541,533
Revalúos	1,959,546	1,959,546
Reservas	-	-
Rectificaciones de Resultados de Ejercicios Anteriores	17,738,651	17,738,651
Exceso o Insuficiencia en la Actualización de la Hacienda Pública / Patrimonio	-	-
Resultado por Posición Monetaria	-	-
Resultado por Tenencia de Activos no Monetarios	-	-
Total Hacienda Pública / Patrimonio	**420,557,901**	**405,465,728**
Total del Pasivo y Hacienda Pública / Patrimonio	**437,743,375**	**426,436,832**

Bajo protesta de decir verdad declaramos que los Estados Financieros y sus notas, son razonablemente correctos y son responsabilidad del emisor.

FONDO MORELOS
INSTITUTO MORELENSE PARA EL FINANCIAMIENTO DEL SECTOR PRODUCTIVO

MORELOS
LA TIERRA QUE NOS UNE

Tercer Informe de Cuenta Pública 2026
Instituto Morelense para el Financiamiento del Sector Productivo
Estado de Cambios en la Situación Financiera
Del 1 de enero al 30 de septiembre de 2026
(Cifras en Pesos)

Concepto	Origen	Aplicación	Concepto	Origen	Aplicación
ACTIVO	***6,722,848***	***18,029,391***	**PASIVO**	***2,682,315***	***6,467,945***
Activo Circulante	***6,432,272***	***17,907,691***	***Pasivo Circulante***	***2,194,356***	**-**
Efectivo y Equivalentes	5,606,109	-	Cuentas por Pagar a Corto Plazo	1,508,130	-
Derechos a Recibir Efectivo o Equivalentes	-	17,907,691	Documentos por Pagar a Corto Plazo	-	-
Derechos a Recibir Bienes o Servicios	-	-	Porción a Corto Plazo de la Deuda Pública a Largo Plazo	-	-
Inventarios	-	-	Títulos y Valores a Corto Plazo	-	-
Almacenes	-	-	Pasivos Diferidos a Corto Plazo	-	-
Estimación por Pérdida o Deterioro de Activos Circulantes	826,163	-	Fondos y Bienes de Terceros en Garantía y/o Administración a Corto Plazo	686,226	-
Otros Activos Circulantes	-	-	Provisiones a Corto Plazo	-	-
			Otros Pasivos a Corto Plazo	-	-
Activo No Circulante	***290,576***	***121,700***			
			Pasivo No Circulante	***487,959***	***6,467,945***
Inversiones Financieras a Largo Plazo	-	-			
Derechos a Recibir Efectivo o Equivalentes a Largo Plazo	-	-	Cuentas por Pagar a Largo Plazo	-	-
Bienes Inmuebles, Infraestructura y Construcciones en Proceso	-	-	Documentos por Pagar a Largo Plazo	-	-
Bienes Muebles	-	121,700	Deuda Pública a Largo Plazo	-	-
Activos Intangibles	-	-	Pasivos Diferidos a Largo Plazo	-	17,946
Depreciación, Deterioro y Amortización Acumulada de Bienes	290,576	-	Fondos y Bienes de Terceros en Garantía y/o Administración a Largo Plazo	-	6,449,999
Activos Diferidos	-	-	Provisiones a Largo Plazo	487,959	-
Estimación por Pérdida o Deterioro de Activos no Circulantes	-	-			
Otros Activos no Circulantes	-	-	**HACIENDA PÚBLICA / PATRIMONIO**	***21,341,639***	***6,249,466***
			Hacienda Pública / Patrimonio Contribuido	**-**	**-**
			Aportaciones	-	-
			Donaciones de Capital	-	-
			Actualización de la Hacienda Pública / Patrimonio	-	-
			Hacienda Pública / Patrimonio Generado	***21,341,639***	***6,249,466***
			Resultado del Ejercicio (Ahorro / Desahorro)	-	6,249,466
			Resultados de Ejercicios Anteriores	21,341,639	-
			Revalúos	-	-
			Reservas	-	-
			Rectificaciones de Resultados de Ejercicios Anteriores	-	-
			Exceso o Insuficiencia en la Actualización de la Hacienda Pública / Patrimonio	**-**	**-**
			Resultado por Posición Monetaria	-	-
			Resultado por Tenencia de Activos no Monetarios	-	-

Bajo protesta de decir verdad declaramos que los Estados Financieros y sus notas, son razonablemente correctos y son responsabilidad del emisor.

FONDO MORELOS
INSTITUTO MORELENSE PARA EL FINANCIAMIENTO DEL SECTOR PRODUCTIVO

MORELOS
LA TIERRA QUE NOS UNE
GOBIERNO DEL ESTADO

Tercer Informe de Cuenta Pública 2026
Instituto Morelense para el Financiamiento del Sector Productivo
Estado Analítico del Activo
Del 1 de enero al 30 de septiembre de 2026
(Cifras en Pesos)

Concepto	Saldo Inicial	Cargos del Periodo	Abonos del Periodo	Saldo Final	Variación del Periodo
ACTIVO	**426,436,832**	**932,987,054**	**921,680,511**	**437,743,375**	**11,306,543**
Activo Circulante	***418,285,767***	***932,865,354***	***921,389,935***	***429,761,186***	***11,475,419***
Efectivo y Equivalentes	76,273,611	647,697,174	653,303,283	70,667,502	(5,606,109)
Derechos a Recibir Efectivo o Equivalentes	346,085,106	285,168,180	267,260,489	363,992,797	17,907,691
Derechos a Recibir Bienes o Servicios	-	-	-	-	-
Inventarios	-	-	-	-	-
Almacenes	-	-	-	-	-
Estimación por Pérdida o Deterioro de Activos Circulantes	(4,072,950)	-	826,163	(4,899,113)	(826,163)
Otros Activos Circulantes	-	-	-	-	-
Activo No Circulante	***8,151,065***	***121,700***	***290,576***	***7,982,189***	***(168,876)***
Inversiones Financieras a Largo Plazo	-	-	-	-	-
Derechos a Recibir Efectivo o Equivalentes a Largo Plazo	-	-	-	-	-
Bienes Inmuebles, Infraestructura y Construcciones en Proceso	7,091,792	-	-	7,091,792	-
Bienes Muebles	5,107,563	121,700	-	5,229,263	121,700
Activos Intangibles	38,547	-	-	38,547	-
Depreciación, Deterioro y Amortización Acumulada de Bienes	(4,263,150)	-	290,576	(4,553,726)	(290,576)
Activos Diferidos	176,313	-	-	176,313	-
Estimación por Pérdida o Deterioro de Activos no Circulantes	-	-	-	-	-
Otros Activos no Circulantes	-	-	-	-	-

Bajo protesta de decir verdad declaramos que los Estados Financieros y sus notas, son razonablemente correctos y son responsabilidad del emisor.

Tercer Informe de Cuenta Pública 2026

Instituto Morelense para el Financiamiento del Sector Productivo

Estado Analítico de la Deuda y Otros Pasivos

Del 1 de enero al 30 de septiembre de 2026

(Cifras en Pesos)

Denominación de las Deudas	Moneda de Contratación	Institución o País Acreedor	Saldo Inicial del Periodo	Saldo Final del Periodo
DEUDA PÚBLICA				
Corto Plazo				
Deuda Interna	Pesos		**-**	**-**
Instituciones de Crédito			-	-
Títulos y Valores			-	-
Arrendamientos Financieros			-	-
Deuda Externa	Pesos		**-**	**-**
Organismos Financieros Internacionales			-	-
Deuda Bilateral			-	-
Títulos y Valores			-	-
Arrendamientos Financieros			-	-
Subtotal de Deuda Pública a Corto Plazo			**-**	**-**
Largo Plazo				
Deuda Interna	Pesos		**-**	**-**
Instituciones de Crédito			-	-
Títulos y Valores			-	-
Arrendamientos Financieros			-	-
Deuda Externa	Pesos		**-**	**-**
Organismos Financieros Internacionales			-	-
Deuda Bilateral			-	-
Títulos y Valores			-	-
Arrendamientos Financieros			-	-
Subtotal de Deuda Pública a Largo Plazo			**-**	**-**
Total de Otros Pasivos			**20,971,104**	**17,185,474**
Total Deuda Pública y Otros Pasivos			***20,971,104***	***17,185,474***

Bajo protesta de decir verdad declaramos que los Estados Financieros y sus notas, son razonablemente correctos y son responsabilidad del emisor.

FONDO MORELOS
INSTITUTO MORELENSE PARA EL FINANCIAMIENTO DEL SECTOR PRODUCTIVO

MORELOS
LA TIERRA QUE NOS UNE

Tercer Informe de Cuenta Pública 2026
Instituto Morelense para el Financiamiento del Sector Productivo
Informe Analítico de la Deuda Pública y Otros Pasivos - LDF
Del 1 de enero al 30 de septiembre de 2026
(Cifras en Pesos)

Denominación de la Deuda Pública y Otros Pasivos	Saldo al 31 de Diciembre de 2025	Disposiciones del Periodo	Amortizaciones del Periodo	Revaluaciones, Reclasificaciones y Otros Ajustes	Saldo Final del Periodo	Pago de Intereses del Periodo	Pago de Comisiones y demás costos asociados durante el Periodo
Deuda Pública	-	-	-	-	-	-	-
Corto Plazo	-	-	-	-	-	-	-
Instituciones de Crédito	-	-	-	-	-	-	-
Títulos y Valores	-	-	-	-	-	-	-
Arrendamientos Financieros	-	-	-	-	-	-	-
Largo Plazo	-	-	-	-	-	-	-
Instituciones de Crédito	-	-	-	-	-	-	-
Títulos y Valores	-	-	-	-	-	-	-
Arrendamientos Financieros	-	-	-	-	-	-	-
Otros Pasivos	***20,971,104***	-	-	-	***17,185,474***	-	-
Total de la Deuda Pública y Otros Pasivos	***20,971,104***	-	-	-	***17,185,474***	-	-
Deuda Contingente[1] (Informativo)							
Deuda Contingente 1	-	-	-	-	-	-	-
Deuda Contingente 2	-	-	-	-	-	-	-
Deuda Contingente xx	-	-	-	-	-	-	-
Valor de Instrumentos Bono Cupón Cero [2] (Informativo)							
Instrumento Bono Cupón Cero 1	-	-	-	-	-	-	-
Instrumento Bono Cupón Cero 2	-	-	-	-	-	-	-
Instrumento Bono Cupón Cero xx	-	-	-	-	-	-	-

1 Se refiere a cualquier Financiamiento sin fuente o garantía de pago definida, que sea asumida de manera solidaria o subsidiaria por las Entidades Federativas con sus Municipios, organismos descentralizados y empresas de participación estatal mayoritaria y fideicomisos, locales o municipales, y por los Municipios con sus respectivos organismos descentralizados y empresas de participación municipal mayoritaria.

2 Se refiere al valor del Bono Cupón Cero que respalda el pago de los créditos asociados al mismo (Activo).

Obligaciones a Corto Plazo	Monto Contratado	Plazo Pactado	Tasa de Interés	Comisiones y Costos Relacionados	Tasa Efectiva
Obligaciones a Corto Plazo (Informativo)					
Crédito 1	-	-	-	-	-
Crédito 2	-	-	-	-	-
Crédito xx	-	-	-	-	-

Bajo protesta de decir verdad declaramos que los Estados Financieros y sus notas, son razonablemente correctos y son responsabilidad del emisor.

FONDO MORELOS
INSTITUTO MORELENSE PARA EL FINANCIAMIENTO DEL SECTOR PRODUCTIVO

Tercer Informe de Cuenta Pública 2026
Instituto Morelense para el Financiamiento del Sector Productivo
Informe Analítico de Obligaciones Diferentes de Financiamientos - LDF
Del 1 de enero al 30 de septiembre de 2026
(Cifras en Pesos)

MORELOS
LA TIERRA QUE NOS UNE

Denominación de las Obligaciones Diferentes de Financiamiento	Fecha del Contrato	Fecha de inicio de operación del proyecto	Fecha de vencimiento	Monto de la inversión pactado	Plazo pactado	Monto promedio mensual del pago de la contraprestación	Monto promedio mensual del pago de la contraprestación correspondiente al pago de inversión	Monto pagado de la inversión al 30 de septiembre de 2026	Monto pagado de la inversión actualizado al 30 de septiembre de 2026	Saldo pendiente por pagar de la inversión al 30 de septiembre de 2026
Asociaciones Público Privadas (APP´s)				-		-	-	-	-	-
APP 1				-		-	-	-	-	-
APP 2				-		-	-	-	-	-
APP 3							-	-	-	-
APP xx				NO APLICA			-	-	-	-
Otros Instrumentos				-		-	-	-	-	-
Otro Instrumento 1				-		-	-	-	-	-
Otro Instrumento 2				-		-	-	-	-	-
Otro Instrumento 3				-		-	-	-	-	-
Otro Instrumento xx				-		-	-	-	-	-
Total de Obligaciones Diferentes de Financiamiento				-		-	-	-	-	-

Bajo protesta de decir verdad declaramos que los Estados Financieros y sus notas, son razonablemente correctos y son responsabilidad del emisor.

FONDO MORELOS
INSTITUTO MORELENSE PARA EL FINANCIAMIENTO DEL SECTOR PRODUCTIVO

Tercer Informe de Cuenta Pública 2026
Instituto Morelense para el Financiamiento del Sector Productivo
Estado de Variación en la Hacienda Pública
Del 1 de enero al 30 de septiembre de 2026
(Cifras en Pesos)

MORELOS
LA TIERRA QUE NOS UNE

Concepto	Hacienda Pública / Patrimonio Contribuido	Hacienda Pública / Patrimonio Generado de Ejercicios Anteriores	Hacienda Pública / Patrimonio Generado del Ejercicio	Exceso o Insuficiencia en la Actualización de la Hacienda Pública / Patrimonio	Total
Hacienda Pública / Patrimonio Contribuido Neto de 2025	**116,288,626**	**-**	**-**	**-**	**116,288,626**
Aportaciones	*116,288,626*	-	-	-	*116,288,626*
Donaciones de Capital	-	-	-	-	-
Actualización de la Hacienda Pública / Patrimonio	-	-	-	-	-
Hacienda Pública / Patrimonio Generado Neto de 2025	**-**	**274,239,730**	**14,937,372**	**-**	**289,177,102**
Resultado del Ejercicio (Ahorro / Desahorro)	-	-	*14,937,372*	-	*14,937,372*
Resultados de Ejercicios Anteriores	-	*254,541,533*	-	-	*254,541,533*
Revalúos	-	*1,959,546*	-	-	*1,959,546*
Reservas	-	-	-	-	-
Rectificaciones de Resultados de Ejercicios Anteriores	-	*17,738,651*	-	-	*17,738,651*
Exceso o Insuficiencia en la Actualización de la Hacienda Pública / Patrimonio Neto de 2025	**-**	**-**	**-**	**-**	**-**
Resultado por Posición Monetaria	-	-	-	-	-
Resultado por Tenencia de Activos no Monetarios	-	-	-	-	-
Hacienda Pública / Patrimonio Neto Final de 2025	**116,288,626**	**274,239,730**	**14,937,372**	**-**	**405,465,728**
Cambios en la Hacienda Pública / Patrimonio Contribuido Neto de 2026	**-**	**-**	**-**	**-**	**-**
Aportaciones	-	-	-	-	-
Donaciones de Capital	-	-	-	-	-
Actualización de la Hacienda Pública / Patrimonio	-	-	-	-	-
Variaciones de la Hacienda Pública / Patrimonio Generado Neto de 2026	**-**	**21,341,639**	**(6,249,466)**	**-**	**15,092,173**
Resultado del Ejercicio (Ahorro / Desahorro)	-	-	*8,687,906*	-	*8,687,906*
Resultados de Ejercicios Anteriores	-	*21,341,639*	*(14,937,372)*	-	*6,404,267*
Revalúos	-	-	-	-	-
Reservas	-	-	-	-	-
Rectificaciones de Resultados de Ejercicios Anteriores	-	-	-	-	-
Cambios en el Exceso o Insuficiencia en la Actualización de la Hacienda Pública / Patrimonio Neto de 2026	**-**	**-**	**-**	**-**	**-**
Resultado por Posición Monetaria	-	-	-	-	-
Resultado por Tenencia de Activos no Monetarios	-	-	-	-	-
Hacienda Pública / Patrimonio Neto Final de 2026	**116,288,626**	**295,581,369**	**8,687,906**	**-**	**420,557,901**

Bajo protesta de decir verdad declaramos que los Estados Financieros y sus notas, son razonablemente correctos y son responsabilidad del emisor.

FONDO MORELOS
INSTITUTO MORELENSE PARA EL FINANCIAMIENTO DEL SECTOR PRODUCTIVO

Tercer Informe de Cuenta Pública 2026
Instituto Morelense para el Financiamiento del Sector Productivo
Estado de Flujos de Efectivo
Del 1 de enero al 30 de septiembre
(Cifras en Pesos)

MORELOS
LA TIERRA QUE NOS UNE

Concepto	2026	2025
Flujos de Efectivo de las Actividades de Operación		
Origen	***35,453,919***	***37,879,993***
Impuestos	-	-
Cuotas y Aportaciones de Seguridad Social	-	-
Contribuciones de Mejoras	-	-
Derechos	-	-
Productos	-	-
Aprovechamientos	-	-
Ingresos por Venta de Bienes y Prestación de Servicios	-	-
Participaciones, Aportaciones, Convenios, Incentivos Derivados de la Colaboración Fiscal y Fondos Distintos de Aportaciones	-	-
Transferencias, Asignaciones, Subsidios y Subvenciones, y Pensiones y Jubilaciones	-	-
Otros Orígenes de Operación	35,453,919	37,879,993
Aplicación	***26,766,012***	***23,733,474***
Servicios Personales	13,779,828	12,911,362
Materiales y Suministros	639,931	583,418
Servicios Generales	4,460,476	3,445,492
Transferencias Internas y Asignaciones al Sector Público	-	-
Transferencias al resto del Sector Público	-	-
Subsidios y Subvenciones	-	-
Ayudas Sociales	-	-
Pensiones y Jubilaciones	6,769,034	5,647,182
Transferencias a Fideicomisos, Mandatos y Contratos Análogos	-	-
Transferencias a la Seguridad Social	-	-
Donativos	-	-
Transferencias al Exterior	-	-
Participaciones	-	-
Aportaciones	-	-
Convenios	-	5,182
Otras Aplicaciones de Operación	1,116,743	1,140,838
Flujos Netos de Efectivo por Actividades de Operación	**8,687,907**	**14,146,519**

Concepto	2026	2025
Flujos de Efectivo de las Actividades de Inversión		
Origen	***6,404,266***	***1,818,836***
Bienes Inmuebles, Infraestructura y Construcciones en Proceso	-	620,000
Bienes Muebles	-	-
Otros Orígenes de Inversión	6,404,266	1,198,836
Aplicación	***20,698,282***	***3,845,633***
Bienes Inmuebles, Infraestructura y Construcciones en Proceso	-	-
Bienes Muebles	121,700	79,000
Otras Aplicaciones de Inversión	20,576,582	3,766,633
Flujos Netos de Efectivo por Actividades de Inversión	**(14,294,016)**	**(2,026,797)**
Flujo de Efectivo de las Actividades de Financiamiento		
Origen	**-**	**-**
Endeudamiento Neto	-	-
Interno	-	-
Externo	-	-
Otros Orígenes de Financiamiento	-	-
Aplicación	**-**	**-**
Servicios de la Deuda	-	-
Interno	-	-
Externo	-	-
Otras Aplicaciones de Financiamiento	-	-
Flujos Netos de Efectivo por Actividades de Financiamiento	**-**	**-**
Incremento / Disminución Neta en el Efectivo y Equivalentes al Efectivo	***(5,606,109)***	***12,119,722***
Efectivo y Equivalentes al Efectivo al Inicio del Ejercicio	**76,273,611**	**89,039,154**
Efectivo y Equivalentes al Efectivo al Final del Ejercicio	**70,667,502**	**101,158,876**

Bajo protesta de decir verdad declaramos que los Estados Financieros y sus notas, son razonablemente correctos y son responsabilidad del emisor.

INFORME SOBRE PASIVOS CONTINGENTES

En cumplimiento a lo dispuesto por los artículos 46, fracción I, inciso d y 52 de la Ley General de Contabilidad Gubernamental, en relación al Informe Sobre Pasivos Contingentes, se informa que este organismo Fondo Morelos al 30 de septiembre del 2026 tiene registrado un pasivo contingente en los Estados Financieros que corresponde a un juicio laboral, cuya información obra en los expedientes de la Dirección Jurídica.

Cuenta	
Demandas judiciales	$ 547,263.13
Resolución de demandas	$547,263.13

Lo anterior, de conformidad con lo establecido en el capítulo VII, numeral III, inciso g) del Manual de Contabilidad Gubernamental emitido por el CONAC, donde se establece en términos generales que:

"*los pasivos contingentes son obligaciones que tienen su origen en hechos específicos e independientes del pasado que en el futuro pueden ocurrir o no y, de acuerdo con lo que acontezca, desaparecen o se convierten en pasivos reales por ejemplo, juicios, garantías, avales, costos de planes de pensiones, jubilaciones, etc.*".

NOTAS A LOS ESTADOS FINANCIEROS

a) NOTAS DE GESTIÓN ADMINISTRATIVA

Introducción

La apertura decidida de la economía mexicana a la competencia del exterior, ha significado una transformación importante, pasando de un mercado protegido a un mercado internacional en el que la única alternativa que tiene la planta productiva, comercial y de servicios, no solo para desarrollarse sino también para sobrevivir, es su propia capacidad de competencia.

La empresa mexicana que pretenda permanecer activa, tiene necesariamente que incrementar sus niveles de eficiencia productiva, administrativa y de comercialización. La acción ya no puede diferirse, puesto que la oportunidad cobra otra relevancia. Para cada empresario, una decisión tardía puede convertirse en una última decisión.

Las micro, pequeñas y medianas empresas del Estado de Morelos no son ajenas a esta transformación; ubicado en esta realidad, El INSTITUTO MORELENSE PARA EL FINANCIAMIENTO DEL SECTOR PRODUCTIVO “Fondo Morelos” centra sus actividades de apoyo a estos sectores, atendiendo principalmente sus necesidades de financiamiento, acompañadas con asesoría y capacitación.

La democratización de nuestra economía exige hacer competitiva a las micro y pequeñas empresas, no solo por lo que representa su presencia en número de establecimientos, ocupación de mano de obra y su participación en el ingreso por su producción; sino porque es el origen de la clase empresarial mexicana y su tecnología la mayor generadora de empleos y bienestar por peso invertido, y la única presente en todas las actividades y rincones del territorio nacional.

De esta manera el Fondo Morelos participa directamente en el establecimiento de nuevas empresas, apoya la modernización y desarrollo de las ya existentes, buscando siempre que sus esquemas de financiamiento se otorguen de manera integral y en las mejores condiciones del

mercado, con el propósito de coadyuvar directamente a la generación de empleos permanentes, productivos y bien remunerados.

De conformidad con las estrategias del Gobierno Estatal, el Fondo Morelos se consolida como un instrumento de apoyo fundamental de las micro, pequeñas y medianas empresas de la entidad, para hacer frente a los retos que se derivan de su participación dentro de una economía global cada vez mas demandante de servicios y productos financieros especializados.

1. Autorización e Historia

Con la finalidad de otorgar financiamiento a las micro, pequeñas y medianas empresas de la Entidad, el Gobierno del estado de Morelos el 06 de junio de 1992, creó a través de un contrato de fideicomiso al "Fondo para el Financiamiento de las Empresas de Solidaridad del Estado de Morelos", en adelante el FFESOL, estableciendo como su finalidad, en la Cláusula Tercera de dicho contrato, el fomento del desarrollo de la microempresa del Estado, el cual en su oportunidad cumplió sus fines apoyando a un gran número de empresas. Así mismo, en virtud de una modificación al citado contrato de fideicomiso, realizada mediante el convenio modificatorio el veinte de abril de 1995, se estipuló la obligación de contratar créditos exclusivamente con Nacional Financiera, Sociedad Nacional de Crédito, Institución de Banca de Desarrollo, en su calidad de Fiduciaria del Fideicomiso en la contratación de los créditos destinados a los financiamientos que otorgaba FFESOL; ello, se convirtió en una limitante para el cumplimiento de sus fines, lo cual hizo necesaria la transformación de su naturaleza jurídica, con la finalidad de que estuviera en aptitud legal de optar por nuevas alternativas de fondeo y buscar nuevos modelos de inversión para mejorar la gama de productos y las condiciones de financiamiento a favor del sector productivo morelense. En tal virtud, el quince de julio de 2009, el Congreso del Estado de Morelos aprobó la Ley del Instituto Morelense para el Financiamiento del Sector Productivo, misma que fue publicada el doce de agosto de ese mismo año en el Periódico Oficial "Tierra y Libertad", número 4732, mediante la que se creó el "Instituto Morelense para el Financiamiento del Sector Productivo", como organismo público descentralizado de la Administración Pública Paraestatal, con personalidad jurídica, patrimonio, órgano de gobierno y administración propios, cuyo objeto fundamental es otorgar financiamiento a las micro, pequeñas y medianas empresas, procurando que sus condiciones sean equivalentes o, en su caso, mejores a las que ofrece el mercado, para lo cual podrá operar fuentes de fondeo como el propio Gobierno del estado de Morelos, la iniciativa privada y cualquier otro organismo a nivel nacional e incluso internacional, de conformidad con lo previsto en los preceptos 2 y 5 de la Ley en cuestión.

2. Panorama Económico y Financiero

La situación económica y financiera del Instituto Morelense para el Financiamiento del Sector Productivo fue aceptable durante el ejercicio; debido a que fueron tomados en cuenta todos los lineamientos y normas emitidos por el Consejo Nacional de Armonización Contable (CONAC), y los recursos fueron presupuestados y erogados de manera adecuada tanto presupuestal, contable y financiera.

3. Organización y Objeto Social

a) *Objeto social*
El Instituto Morelense para el Financiamiento del Sector Productivo, es un organismo público descentralizado de la Administración Pública Paraestatal, con personalidad jurídica, patrimonio, órgano de gobierno y administración propios.

b) *Principal actividad*
Su objeto fundamental es otorgar financiamiento a las micro, pequeñas y medianas empresas, procurando que sus condiciones sean equivalentes o, en su caso, mejores a las que ofrece el mercado, para lo cual podrá operar fuentes de fondeo como el propio Gobierno del estado de Morelos, la iniciativa privada y cualquier otro organismo a nivel nacional e incluso internacional.

Misión: Promover el desarrollo del sector productivo del Estado de Morelos, a través del otorgamiento de financiamiento en condiciones preferenciales, mediante un servicio de calidad, honestidad, transparencia y compromiso, que propicie un mayor desarrollo económico en la entidad.

Visión: Ser un organismo líder e innovador en el otorgamiento de financiamientos, enfocado a fortalecer las micro, pequeñas y medianas empresas, mediante diferentes esquemas de financiamiento, con el propósito de incrementar el desarrollo del sector empresarial en el Estado**.**

c) *Ejercicio Fiscal*
El periodo que se informa corresponde del 01 de enero al 30 de Septiembre de 2026.

d) *Régimen Jurídico*
Organismo público descentralizado de la Administración Pública del Estado de Morelos, con personalidad jurídica y patrimonio propio, el cual está registrado ante el Sistema de Administración Tributaria como persona moral sin fines de lucro.

e) *Consideraciones Fiscales del Ente*

El Instituto Morelense para el Financiamiento del Sector Productivo, tiene obligaciones fiscales como:
Presentar la declaración y pago provisional de retenciones de ISR
Cuotas y Aportaciones al IMSS
3% del Impuesto Sobre Nóminas
ISR por Arrendamientos de Inmuebles
2% al millar

f) *Estructura Organizacional Básica.*

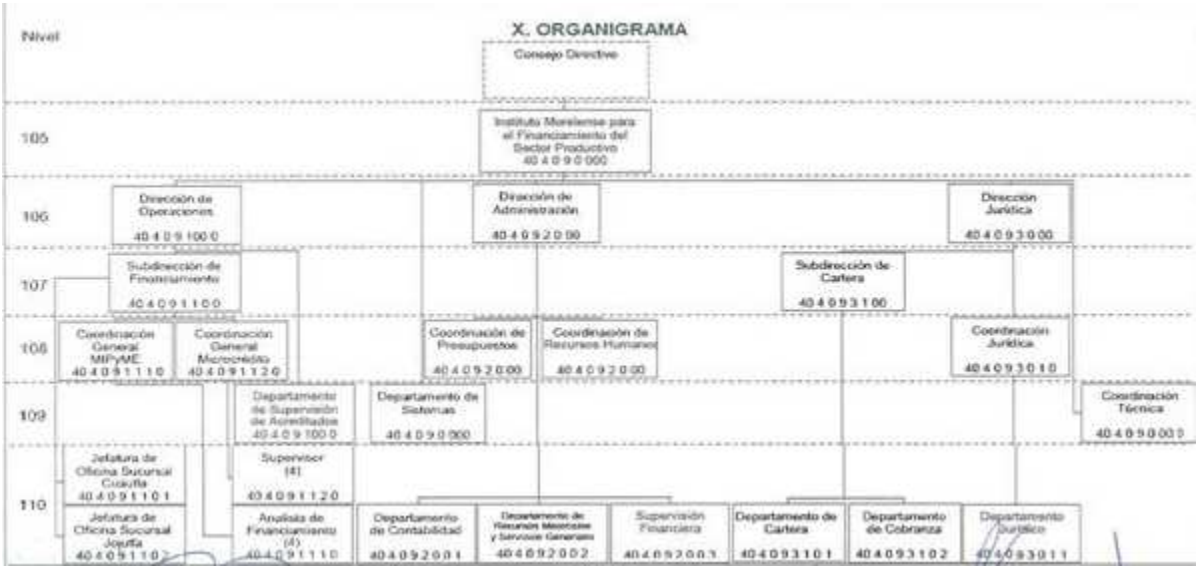

g) *Fideicomisos de los cuales es fideicomitente o fideicomisario, y contratos análogos, incluyendo mandatos de los cuales es parte.*
No aplica

4. Bases de Preparación de los Estados Financieros

Para la preparación de los Estados Financieros del presente ejercicio se consideró lo siguiente:

a) *Si se ha observado la normatividad emitida por el CONAC y las disposiciones legales aplicables.*

Se ha observado las disposiciones legales de la Normatividad emitida por el CONAC y la Ley General de Contabilidad Gubernamental (LGCG), siendo congruente con la armonización contable en la emisión de los estados financieros.

b) *La normatividad aplicada para el reconocimiento, valuación y revelación de los diferentes rubros de la información financiera, así como las bases de medición utilizadas para la elaboración de los estados financieros; por ejemplo: costo histórico, valor de realización, valor razonable, valor de recuperación o cualquier otro método empleado y los criterios de aplicación de los mismos.*

Todas las cuentas que se afectan económicamente, están cuantificados en términos monetarios y se registran al costo histórico. El costo histórico de las operaciones corresponde al monto erogado para su adquisición conforme a la documentación contable original justificativa y comprobatoria.

c) *Postulados Básicos de Contabilidad Gubernamental (PBCG).*

Las bases de preparación de los estados financieros aplican los postulados básicos siguientes:

1. Sustancia Económica
2. Entes Públicos
3. Existencia Permanente
4. Revelación Suficiente
5. Importancia Relativa
6. Registro e Integración Presupuestaria
7. Consolidación de la Información Financiera
8. Devengo Contable
9. Valuación
10. Dualidad Económica
11. Consistencia

d) *Normatividad supletoria. En caso de emplear varios grupos de normatividades (normatividades supletorias), deberá realizar la justificación razonable correspondiente, su alineación con los PBCG y a las características cualitativas asociadas descritas en el Marco Conceptual de Contabilidad Gubernamental (MCCG) y sus modificaciones*

No Aplica

e) *Para las Entidades que por primera vez estén implementando la base devengado de acuerdo a la Ley de Contabilidad; deberán revelar las nuevas políticas de reconocimiento, su plan de implementación, revelar los cambios en las políticas, la clasificación y medición de las mismas, así como su impacto en la información financiera, y presentar los últimos estados financieros con la normatividad anteriormente utilizada con las nuevas políticas para fines de comparación en la transición a la base de devengado.*

No Aplica

5. Políticas de Contabilidad Significativas

No Aplica

6. Posición en moneda Extranjera y Protección por Riesgo Cambiario

No existen Activos ni Pasivos en moneda extranjera registrados en la operación contable.

7. Reporte Analítico del Activo

a) Vida útil, porcentajes de depreciación y amortización utilizados en los diferentes tipos de activos, o el importe de las pérdidas por deterioro reconocidas.

En las reglas específicas del Registro y Valoración del Patrimonio emitidas por el Consejo Nacional de Armonización Contable, se definió como vida útil de un activo, al periodo durante el que se espera utilizar el activo, además, se menciona que se considerará que un activo tiene una vida útil indefinida cuando, sobre la base de un análisis de todos los factores relevantes, no exista un límite previsible al periodo a lo largo del cual se espera que el activo genere rendimientos económicos o potencial de servicio, o a la utilización en la producción de bienes y servicios públicos. Con base en estas reglas, los activos de este Instituto, sitúa la valoración de sus bienes tangibles e intangibles aplicando la depreciación y amortización, utilizando el procedimiento establecido por el Consejo Nacional de Armonización Contable (CONAC).

Cuenta	Concepto	% de depreciación	Años de Vida Útil
1.2.4	**Bienes Muebles**		
1.2.4.1	**Mobiliario y Equipo de Administración**		
1.2.4.1.1	Muebles de Oficina y Estantería	10%	10
1.2.4.1.2	Muebles excepto de Oficina y Estantería	10%	10
1.2.4.1.3	Equipo de Computo y Tecnologías de la Información	33.3%	3
1.2.4.1.9	Otros Mobiliarios y Equipos de Administración	10%	10
1.2.4.2	**Mobiliario y Equipo Educacional y Recreativo**		
1.2.4.2.1	Equipos y Aparatos Audiovisuales	33.3%	3
1.2.4.2.3	Cámaras Fotográficas y de Video	33.3%	3
1.2.4.2.9	Otro Mobiliario y Equipo Educacional y Recreativo	20%	5
1.2.4.4	**Equipo de Transporte**		
1.2.4.4.1	Automóviles y Equipo de Transporte	20%	5
1.2.4.4.9	Otros Equipos de Transporte	20%	5
1.2.4.6	**Maquinaria, Otros Equipos y Herramientas**		
1.2.4.6.5	Equipo de Comunicación y Telecomunicación	10%	10
1.2.4.6.6	Equipos de Generación Eléctrica, Aparatos y Accesorios Eléctricos	10%	10
1.2.4.6.9	Otros Equipos	10%	10

b) Cambios en el porcentaje de depreciación y amortización y en el valor de los activos ocasionado por deterioro.

No Aplica

c) Importe de los gastos capitalizados en el ejercicio, tanto financieros como de investigación y desarrollo.

No Aplica

d) Riesgos por tipo de cambio o tipo de interés de las inversiones financieras.

No Aplica

e) Valor activado en el ejercicio de los bienes construidos por la entidad.

No Aplica

f) Otras circunstancias de carácter significativo que afecten el activo, tales como bienes en garantía, señalados en embargos, litigios, títulos de inversiones entregados en garantías, baja significativa del valor de inversiones financieras, etc.

No Aplica

g) Desmantelamiento de activos, procedimientos, implicaciones, efectos contables.

No Aplica

h) Administración de activos; planeación con el objetivo de que el ente los utilice de manera más efectiva.

Se utilizan los activos con la operación y mantenimiento óptimo.

Adicionalmente, se deben incluir las explicaciones de las principales variaciones en el activo, en cuadros comparativos como sigue:

a) Inversiones con valores.

No se tienen inversiones en valores

b) Patrimonio de Organismos descentralizados de control presupuestario indirectos.

No se tiene patrimonio en organismos descentralizados de control presupuestario indirecto

c) Inversiones en empresas de participación mayoritaria.

No se tiene inversión en este tipo de empresas

d) Inversiones en empresas de participación minoritaria.

No se tiene inversión en este tipo de empresa

e) Patrimonio de organismos descentralizados de control presupuestario directo, según corresponda.

No se tiene Patrimonio en Organismos descentralizados de control presupuestario

8. Fideicomisos, Mandatos y Análogos

No se cuenta con Fideicomisos, Mandatos y Análogos

9. Reporte de la Recaudación

No aplica

10. Información sobre la Deuda y el Reporte analítico de la Deuda

No aplica

11. Calificaciones Otorgadas

No aplica

12. Proceso de Mejora

a) Principales Políticas de Control Interno

Manual de Procedimientos: Nos indica los procedimientos que debemos seguir de forma ordenada en el desarrollo de las actividades; evitando duplicidad de esfuerzos.

Ley General de Contabilidad Gubernamental (LGCG): Nos establece los criterios generales que rigen la contabilidad gubernamental y la emisión de información financiera, incluyendo la presupuestaria y programática en forma razonable y transparente.

Normatividad Contable: Tiene por objeto efectuar el registro contable de los recursos públicos y la preparación de informes financieros de forma armonizada, que dan transparencia para la interpretación, evaluación, fiscalización y entrega de informes; regulando las operaciones contables.

Normas Presupuestarias: Nos indica cómo se ejecuta el gasto público, administrándolo con eficiencia, eficacia, economía, transparencia y honradez, para rendir cuentas de los recursos públicos, así mismo contribuir a fortalecer la armonización presupuestaria y contable.

b) Medidas de Desempeño Financiero, Metas y Alcance

A través del proceso de armonización contable, se da un cambio transcendental para atender en tiempo y forma el nuevo esquema de la contabilidad gubernamental, logrando resultados en materia de información financiera, transparencia y rendición de cuentas, así como, mantener la liquidez y solvencia económica.

13. Información por segmentos

No aplica

14. Eventos Posteriores al cierre

No aplica

15. Partes Relacionadas

No aplica

16. Responsabilidad sobre la Presentación Razonable de la Información Contable

"Bajo protesta de decir verdad declaramos que los Estados Financieros y sus Notas son razonablemente correctos y responsabilidad del emisor"

b) NOTAS DE DESGLOSE

I) NOTAS AL ESTADO DE ACTIVIDADES

Ingresos y Otros Beneficios

Ingresos de Gestión

Ingresos Financieros: Los Ingresos Financieros comprenden el importe de los ingresos por concepto de utilidades por participación patrimonial e intereses ganados. Ingresos acumulados del 01 de enero al 30 de Septiembre del 2026 de:

Concepto	Importe
Intereses Normales de recuperación de cartera	27,846,507.73
Intereses Moratorios de recuperación de cartera vencida	213,326.19
Intereses Vencidos Cobrados	20,084.64
Intereses por rendimientos financieros de cuentas de cheques , de inversión e inversiones a plazo fijo	3,816,735.60
Total Ingresos Financieros	**$31,896,654.16**

Nota: En comparación con el ejercicio anterior, los ingresos disminuyeron debido a la reducción en la tasa de interés del programa Mujeres Emprendedoras, y a la baja en la tasa de interés anual bancario aplicada a los rendimientos financieros de las cuentas corrientes de Fondo Morelos.

Otros Ingresos y Beneficios Varios: Importe de los ingresos obtenidos diferentes a utilidades por participación patrimonial e intereses ganados, no incluidos en las cuentas anteriores.

Son ingresos que se generan por:

Concepto	Importe
Ingresos Saldos Remanentes	10,292.16
Número Referenciado	386,013.20
Buró de Crédito	0.00
Seguro de Vida de Cartera	322,330.00
Comisiones por Apertura y Comisión por Reestructura	2,759,411.52
Recuperación sobre Gastos de Cobranza	0.00
Penalización	79,207.91
Otros Ingresos de otros productos financieros	10.63
Otros Ingresos por perdida de activo fijo	0.00
Total Otros Ingresos	**$ 3,557,265.42**

Gastos y Otras Pérdidas

Gastos de Funcionamiento

Servicios Personales. - Agrupa las remuneraciones del personal al servicio de los entes públicos, tales como: sueldos y salarios, honorarios asimilables al salario, prestaciones y gastos de seguridad social, obligaciones laborales y otras prestaciones derivadas de una relación laboral; por un monto de $**13,779,828.51**.

Materiales y Suministros. - Agrupa las asignaciones destinadas a la adquisición de toda clase de insumos y suministros requeridos para la prestación de bienes y servicios y para el desempeño de las actividades administrativas tales como papelería, material de limpieza, combustible, productos alimenticios para personas (agua garrafón); por un monto de $**639,930.92.**

Servicios Generales. - Asignaciones destinadas a cubrir el costo de todo tipo de servicios que se contraten con particulares o instituciones del propio sector público; así como los servicios oficiales requeridos para el desempeño de actividades; tales como energía eléctrica, agua potable, arrendamiento, viáticos (casetas, estacionamientos); por un monto de $**4,460,475.76.**

Transferencias, Asignaciones, Subsidios y Otras ayudas

Pensiones y Jubilaciones: Asignaciones para el pago a pensionistas y jubilados o a sus familiares, que cubre el Gobierno Federal, Estatal y Municipal, o bien el Instituto de Seguridad Social correspondiente, conforme al régimen legal establecido; por un monto de **$ 6,769,034.51** de 28 pensionados.

Participaciones y Aportaciones

Convenios: En este rubro se consideran los pagos que se efectúan a Focir por los intereses recuperados de las amortizaciones de los créditos, por un monto de **$ 0.00,** en este mes de mayo no hubo recuperación de intereses.

Otros Gastos y Pérdidas Extraordinarias

Estimaciones, Depreciaciones, Deterioros, Obsolescencia y Amortizaciones: Este monto corresponde a las depreciaciones de los bienes muebles que se originan por la pérdida de vida útil, poder adquisitivo o transcurso del tiempo **$ 290,576.12**. Así como la Estimación de Cuentas Incobrables del mes se aplicó el 0.75% sobre el monto derramado de programas Pymes **$826,163.08,** por un monto total acumulado de **$ 1,116,739.20** del 01 de enero al 30 de Septiembre 2026.

II) NOTAS AL ESTADO DE SITUACIÓN FINANCIERA

ACTIVO

Efectivo y Equivalentes: en el rubro de efectivo o equivalentes incluye los saldos de las cuentas de cheques e inversión que maneja el Fondo Morelos con un importe de $ 70,667,502.00 al mes de Septiembre 2026.

Tipo	Monto
Bancos / Tesorería	70,667,502.00
Inversiones Temporales	0.00
Total	**$ 70,667,502.00**

Derechos a Recibir Efectivo o Equivalentes: este rubro se desglosa como a continuación se detalla:

	Concepto	Monto
a)	Cartera Vigente y Administrativa	347,034,101.19
b)	Cartera Vencida (*)	14,561,370.78
c)	Intereses Normales	516,358.68
d)	Intereses Vencidos	897,230.17
e)	Deudores Diversos	36,137.54
f)	Otras cuentas por cobrar corresponden a gastos legales de juicios (honorarios de despachos externos y gastos de avalúos, copias, gasolina, publicaciones de edictos)	947,598.71
	Total	**$ 363,992,797.07**

Bienes Muebles, Inmuebles e Intangibles

Bienes Inmuebles, Infraestructura y Construcciones en Proceso: en este rubro se consideran los bienes inmuebles adjudicados, como se detalla en la siguiente relación:

Código	Descripción del Bien Inmueble	Valor en Libros
5810-02	Lote 2, manzana 52, zona 2. perteneciente al núcleo agrario de Cuautla II, Colonia Hermenegildo Galeana, en Cuautla Morelos.	375,000.00
5810-03	Lote 15 Manzana 28, Zona del poblado de Mazatepec Morelos, avenida Coatetelco 37, col. Justo Sierra.	151,861.59
5810-04	Lote 12, manzana 197, zona 1. perteneciente al núcleo agrario de Tejalpa, actualmente Colonia Otilio Montaño, en Jiutepec Morelos	545,000.00
5810-05	Terreno lote 8, mza.106, zona 1, en el Poblado de Anenecuilco, Morelos, con sup. 407.00 m2. Terreno lote 5, mza. 106, zona 1, en el Poblado de Anenecuilco, Morelos, con sup. 2,055.00 m2.	518,000.00
5810-06	Predio urbano denominado "Tecuapa" ubicado en Calle Miguel Hidalgo s/n., en Tlalnepantla, Morelos, con sup. 2,019.00 m2.	288,000.00
5810-07	Lote de terreno identificado con el número 3 letra b del fraccionamiento Saint Moritz C.P. 62510 Número 3 del Municipio de Huitzilac, Morelos con superficie de 463.32 metros cuadrados.	168,500.00
5820-02	Fracción "A" del predio urbano ubicado en la Calle Cuauhtémoc, s/n, Col. Lomas de la Selva, Cuernavaca, Morelos, con sup. 180.00 m2.	698,250.00
5820-05	Predio S/N urbano rústico sin construcción ubicado en la carretera nacional México-Acapulco o Avenida Morelos en Huajintlan en Amacuzac Morelos, con sup. 268.00 m2.	262,666.00
5820-06	Lote 1 de la manzana 10, zona 1, perteneciente al núcleo agrario de Zacatepec Morelos entre las calles Felipe Vaquero, Emigdio Marmolejo y Gabriel Tepepa colonia plan de Ayala de Zacatepec Morelos, con sup. 1,237.00 m2.	1,408,000.00
5820-07	Lote 4 Mza 16 zona 1 s/n Marcelino Rodriguez Achoxiapan Morelos.	112,000.00
5820-08	Lote No. 006, de la manzana 017, Col. Centro en Zacatepec, Morelos, con sup. 26.00 m2.	143,000.00
5820-09	Lote No.1 manzana 67, zona 38 E, perteneciente al ejido de Chapultepec, Morelos	2,421,514.91
	Total	**$ 7,091,792.50**

Bienes Muebles: La Depreciación de los Bienes Muebles que integran el Activo Circulante, se calcula por el **método de línea recta**, utilizando las tasas de depreciación señaladas en los parámetros de Estimación de Vida Útil emitidos por el Consejo Nacional de Armonización Contable (CONAC). Los porcentajes de depreciación anual son los siguientes:

Cuenta	Concepto	% de depreciación
1.2.4	**Bienes Muebles**	
1.2.4.1	**Mobiliario y Equipo de Administración**	
1.2.4.1.1	Muebles de Oficina y Estantería	10%

1.2.4.1.2	Muebles excepto de Oficina y Estantería	10%
1.2.4.1.3	Equipo de Computo y Tecnologías de la Información	33.3%
1.2.4.1.9	Otros Mobiliarios y Equipos de Administración	10%
1.2.4.2	**Mobiliario y Equipo Educacional y Recreativo**	
1.2.4.2.1	Equipos y Aparatos Audiovisuales	33.3%
1.2.4.2.3	Cámaras Fotográficas y de Video	33.3%
1.2.4.2.9	Otro Mobiliario y Equipo Educacional y Recreativo	20%
1.2.4.4	**Equipo de Transporte**	
1.2.4.4.1	Automóviles y Equipo de Transporte	20%
1.2.4.4.9	Otros Equipos de Transporte	20%
1.2.4.6	**Maquinaria, Otros Equipos y Herramientas**	
1.2.4.6.5	Equipo de Comunicación y Telecomunicación	10%
1.2.4.6.6	Equipos de Generación Eléctrica, Aparatos y Accesorios Eléctricos	10%
1.2.4.6.9	Otros Equipos	10%

	Nombre de la Cuenta	Valor Histórico	Depreciación Acumulada	Depreciación del Ejercicio	Valor en Libros
1.2.4.1	Mobiliario y Equipo de Administración	2,851,610.41	2,133,399.90	238,911.22	479,299.29
1.2.4.2	Mobiliario y Equipo Educacional y Recreativo	46,057.05	22,293.00	5,940.45	17,823.60
1.2.4.4	Equipo de Transporte	2,127,364.50	1,919,993.65	36,229.01	171,141.84
1.2.4.6	Maquinaria, Otros Equipos y Herramientas	204,230.81	160,714.42	5,070.86	38,445.53
	Total	**$5,229,262.77**	**$4,236,400.97**	**$286,151.54**	**$706,710.26**

Activos Intangibles: En este rubro se considera la compra del software que se adquirió para el uso de la Comisaría del Fondo Morelos por un monto de $ 4,930.00, la compra de programa de Nomina NOI por un monto de 10,022.40 y la compra de licencia para Firewall por 23,594.40.

	Valor Histórico	Amortización Acumulada	Amortización del Ejercicio	Valor en Libros
Auditool, NOI	38,546.80	26,749.60	4,423.95	7,373.25

Estimaciones y Deterioros

Estimación de Cuentas Incobrables: La aplicación de la Estimación de Cuentas Incobrables se realizo de acuerdo a la autorización del Consejo Directivo de la Octava Sesión Ordinaria con el número de Acuerdo 097-24/09/19 del día 24 de Septiembre del 2019. El importe mensual se registra gradualmente hasta cubrir el monto mínimo del 0.75% y máximo del 1% sobre el monto de la cartera total vigente al 30 de septiembre se tiene registrado un monto de $4,799,112.95; a excepción del programa PE COVID 19 se aplicará el monto total de la derrama del programa

autorizada en la Tercera Sesión Ordinaria Acuerdo número 045-24/03/2020 del día 24 de marzo del 2020 con un total acumulado de $ 10,000,000.00 que para el mes de septiembre quedo un monto de $ 100,000.00. Así mismo el monto acumulado de la cuenta de Estimación de Cuentas Incobrables corresponde a $4,899,112.95 al 30 de septiembre del 2026.

Otros Activos

Activos Diferidos: Representa el monto de otros bienes y derechos; a favor del ente público, en este rubro se consideran los depósitos en garantía que jurídicamente están vigentes a la fecha, por un monto de $ 176,313.35 como a continuación se detalla.

Tipo	Monto
Grand Cristal SA de CV	50,000.00
Nacional Financiera	96,454.65
CFE	18,957.09
Bienes Raíces Cuautla	6,034.48
Anselmo Fragoso Cedillo	4,867.13
Total	**$ 176,313.35**

PASIVO

Cuentas y Documentos por Pagar a corto plazo: Deudas y Obligaciones a cubrir en menos de un año:

Concepto	Importe
Retención ISR por Salarios (provisión septiembre 2026 por pagar el 17/10/2026)	96,635.09
Cuotas IMSS (provisión septiembre 2026 por pagar el 17/10/2026)	283,400.92
Provisión de Fondo de Ahorro (del 01 de enero al 30 de septiembre 2026 por pagar en diciembre 2026)	556,552.95
Provisión Aguinaldo (del 01 de enero al 30 de septiembre 2026 por pagar en diciembre 2026)	1,906,799.84
Provisión de Despensa en Especie	-
Provisión de Gastos devengados al mes de Septiembre (detalle anexo 5)	100,763.68
Total	**$ 2,944,152.48**

Fondos y Bienes de Terceros en Garantía y/o Administración a Corto Plazo: Se integran por:

Concepto	Importe
a) **Focir**: Se integra por las deudas que se tienen con FOCIR, que se van pagando conforme a la recuperación de capital e intereses ordinarios.	4,055,415.94
b) **Fondo de Garantía**: Corresponde a los fondos de garantía que los acreditados depositan al obtener un crédito. Una vez que el acreditado liquida la totalidad de su	7,712,160.81

adeudo, la entidad tiene la obligación de devolver el importe de la garantía. La antigüedad de estos recursos es variable, ya que depende de la fecha en la que los créditos sean liquidados.	
c) **Saldos a Favor y Depósitos de los acreditados en proceso de Identificación**: Estos recursos se destinan a la amortización de los créditos. Su antigüedad es variable, ya que depende del momento en el que los acreditados liquidan sus adeudos. Los depósitos en proceso de identificación, representan los montos que quedan pendientes de aplicar de un período a otro.	619,204.55
Total	**$ 12,386,781.30**

Fondos y Bienes de Terceros en Garantía y/o Administración a Largo Plazo: Se integran por:

Concepto	Importe
d) Aportación Gobierno del Estado programa Turismo 2008: Aportación de la secretaria de turismo con el convenio de colaboración para otorgar créditos a empresas del sector turismo.	0.00
e) Aportación programa Emprendedores Juveniles: Aportación con el convenio de colaboración para otorgar créditos a Emprendedores Juveniles.	0.00
Total	**$ 0.00**

Pasivos Diferidos a Largo Plazo: Representa el monto de las obligaciones del ente público cuyo beneficio se recibió por anticipado y se reconocerá en un plazo mayor a doce meses. Para la aplicación correspondiente de cobros no identificados de los créditos de los acreditados corresponde el monto de $251,189.32, al mes de septiembre del 2026.

Provisiones a Largo Plazo: Representa el monto de las obligaciones a cargo del ente público, originadas en circunstancias ciertas, cuya exactitud del valor depende de un hecho futuro y se reconocerá en un plazo mayor a doce meses. Por un monto al mes de junio de $1,603,352.54 que corresponden a la provisión para pensiones.

III) NOTAS AL ESTADO DE VARIACIÓN EN LA HACIENDA PÚBLICA

La Hacienda Pública representa el importe de los bienes y derechos que son propiedad de este Instituto, dicho importe es modificado principalmente por el resultado positivo obtenido al 30 de septiembre de 2026, el cual asciende a $ 420,557,899.84

El Estado de Variación en la Hacienda Pública muestra las modificaciones o cambios realizados en la Hacienda Pública, dichas variaciones representan las adquisiciones de bienes muebles e inmuebles consideradas como inversión, así como, la disponibilidad para la continuidad de obras en proceso, de la misma manera, es afectado por el resultado derivado del registro de operaciones de ejercicios anteriores por reintegros, depuración contable, devoluciones,

transferencias de saldos de programas y de fideicomisos no recuperables, regularización de saldos, donaciones, y por la aplicación de los ADEFAS.

HACIENDA PÚBLICA/PATRIMONIO		
CONCEPTO	2026	2025
Patrimonio Generado	420,557,899.84	405,465,727.08

IV) NOTAS AL ESTADO DE FLUJOS DE EFECTIVO

1.El análisis de los saldos inicial y final, del Estado de Flujo de Efectivo en la cuenta de efectivo y equivalentes:

EFECTIVO Y EQUIVALENTES AL FINAL DEL EJERCICIO		
CONCEPTO	2026	2025
Efectivo y equivalentes al efectivo al final del ejercicio	70,667,502.00	101,158,876.29
TOTAL	**$70,667,502.00**	**$101,158,876.29**

EFECTIVO Y EQUIVALENTES		
CONCEPTO	2026	2025
Efectivo y equivalentes al efectivo al final del ejercicio	70,667,502.00	101,158,876.29
Inversiones Temporales	0.00	0.00
TOTAL	**$70,667,502.00**	**$101,158,876.29**

1. Adquisiciones de las Actividades de Inversión efectivamente pagadas.

ADQUISICIONES DE ACTIVIDADES DE INVERSION EFECTIVAMENTE PAGADAS		
CONCEPTO	2026	2025
Bienes Inmuebles, Infraestructura y Construcciones en Proceso	7,091,792.50	7,091,792.50
Bienes Muebles	**5,267,809.57**	**4,716,542,30**
Mobiliario y Equipo de Administración	5,267,809.57	4,716,542.30
Otras Inversiones	**0.00**	**0.00**
TOTAL	**$12,359,602.07**	**$11,808,334.80**

2. Presentar la Conciliación de los Flujos de Efectivo Netos de las Actividades de Operación y los saldos de Resultados del Ejercicio (Ahorro/Desahorro).

CONCILIACIÓN DE FLUJOS DE EFECTIVO NETOS

CONCEPTO	2026	2025
Resultados del Ejercicio Ahorro/Desahorro	**8,687,906.42**	**14,146,519.11**
Movimientos de partidas (o rubros) que no afectan al efectivo	**1,116,743.46**	**1,140,837.60**
Depreciaciones	1,116,739.20	932,175.82
Otras gastos	4.26	208,661.78
Flujos de Efectivo Netos de las Actividades de Operación	**$7,571,162.96**	**$13,005,681.51**

V) CONCILIACIÓN ENTRE LOS INGRESOS PRESUPUESTARIOS Y CONTABLES, ASÍ COMO ENTRE LOS EGRESO PRESUPUESTARIOS Y LOS GASTOS CONTABLES

Instituto Morelense para el Financiamiento del Sector Productivo
Conciliación entre los Ingresos Presupuestarios y Contables
Correspondientes del 01 de Enero al 30 de Septiembre del 2026
(Cifras en pesos)

1. Total de Ingresos Presupuestarios	**$249,157,066.35**

2. Más Ingresos Contables No Presupuestarios	**0.00**
2.1 Ingresos Financieros	0.00
2.2 Incremento por Variación de Inventarios	0.00
2.3 Disminución del Exceso de Estimaciones por Pérdida o Deterioro u Obsolescencia	0.00
2.4 Disminución del Exceso de Provisiones	0.00
2.5 Otros Ingresos y Beneficios Varios	0.00
2.6 Otros Ingresos Contables No Presupuestarios	0.00

3. Menos Ingresos Presupuestarios No Contables	**$213,703,146.77**
3.1 Aprovechamientos Patrimoniales	213,701,379.90
3.2 Ingresos Derivados de Financiamientos	0.00
3.3 Otros Ingresos Presupuestarios No Contables	1,766.87

4. Total de Ingresos Contables	**35,453,919.58**

FONDO MORELOS
INSTITUTO MORELENSE PARA EL FINANCIAMIENTO DEL SECTOR PRODUCTIVO

Instituto Morelense para el Financiamiento del Sector Productivo
Conciliación entre los Egresos Presupuestarios y los Gastos Contables
Correspondientes del 01 de Enero al 30 de Septiembre 2026
(Cifras en pesos)

1. Total de Egresos Presupuestarios	**$256,853,845.70**

2. Más Egresos Presupuestarios No Contables	**$231,204,576.00**
2.1 Materias Primas y Materiales de Producción y Comercialización	0.00
2.2 Materiales y Suministros	0.00
2.3 Mobiliario y Equipo de Administración	0.00
2.4 Mobiliario y Equipo Educacional y Recreativo	0.00
2.5 Equipo e Instrumental Médico y de Laboratorio	0.00
2.6 Vehículos y Equipo de Transporte	0.00
2.7 Equipo de Defensa y Seguridad	0.00
2.8 Maquinaria, Otros Equipos y Herramientas	0.00
2.9 Activos Biológicos	0.00
2.10 Bienes Inmuebles	0.00
2.11 Activos Intangibles	0.00
2.12 Obra Pública en Bienes de Dominio Público	0.00
2.13 Obra Pública en Bienes Propios	0.00
2.14 Acciones y Participaciones de Capital	0.00
2.15 Compra de Títulos y Valores	0.00
2.16 Concesión de Préstamos	231,191,076.00
2.17 Inversiones en Fideicomisos, Mandatos y Otros Análogos	0.00
2.18 Provisiones para Contingencias y Otras Erogaciones Especiales	0.00
2.19 Amortización de la Deuda Pública	0.00
2.20 Adeudos de Ejercicios Fiscales Anteriores (ADEFAS)	0.00
2.21 Otros Egresos Presupuestarios No Contables	13,500.00

3. Menos Gastos Contables No Presupuestarios	**$1,116,743.46**
3.1 Estimaciones, Depreciaciones, Deterioros, Obsolescencia y Amortizaciones	1,116,739.20
3.2 Provisiones	0.00
3.3 Disminución de Inventarios	0.00
3.4 Aumento por Insuficiencia de Estimaciones por Pérdida o Deterioro u Obsolescencia	0.00 0.00
3.5 Aumento por Insuficiencia de Provisiones	0.00
3.6 Otros Gastos	0.00
3.7 Otros Gastos Contables No Presupuestarios	4.26

4. Total de Gastos Contables	**$26,766,013.16**

Presupuesto de Ingresos. - El presupuesto autorizado para el 2026 es de $ 291,841,593.00. Se recaudaron al mes de septiembre $249,157,066.35 que representa el 85% del presupuesto total.

Presupuesto de Egresos. - El presupuesto autorizado para el 2026 es de $291,841,593.00 del cual se ejercieron al mes de septiembre $256,853,845.70 que representa el 88% del presupuesto total.

c) NOTAS DE MEMORIA (CUENTAS DE ORDEN)

Las Notas de Memoria contienen información sobre las cuentas de orden tanto contables como presupuestarias que se utilizan para registrar los movimientos de valores que no afecten o modifiquen el Estado de Situación Financiera.

Cuentas de Orden Contables

En cumplimiento a lo dispuesto por los artículos 46, fracción I, inciso d y 52 de la Ley General de Contabilidad Gubernamental, en relación al Informe Sobre Pasivos Contingentes, se informa que este organismo Fondo Morelos al 30 de septiembre 2026 tiene registrado un pasivo contingente en los Estados Financieros que corresponde a un juicio laboral, cuya información obra en los expedientes de la Dirección Jurídica.

Cuenta	
Demandas judiciales	$ 547,263.13
Resolución de demandas	547,263.13

Cuentas de Orden Presupuestarias

Las cuentas de Orden al mes de septiembre 2026 muestran el avance en el ejercicio del presupuesto:

Presupuesto de Ingresos:	
Presupuesto de Ingresos Estimado	$24,320,132.00
Presupuesto de Ingresos por Ejecutar	$0.00
Presupuesto de Ingresos Modificado	$24,320,132.00
Presupuesto de Ingresos Devengado	$27,832,288.08
Presupuesto de Ingresos Recaudado	$27,832,288.08

Presupuesto de Egresos:	
Presupuesto de Egresos Aprobado	$29,084,713.00
Presupuesto de Egresos por Ejercer	0.00
Presupuesto de Egresos Modificado	$28,805,713.00
Presupuesto de Egresos Comprometido	$33,516,317.64
Presupuesto de Egresos Devengado	$33,516,317.64
Presupuesto de Egresos Ejercido	$33,408,113.64
Presupuesto de Egresos Pagado	$33,408,113.64

Tercer Informe de Cuenta Pública 2026
Instituto Morelense para el Financiamiento del Sector Productivo
Conciliación entre los Ingresos Presupuestarios y Contables
Del 1 de enero al 30 de septiembre de 2026
(Cifras en Pesos)

Concepto	2026
1. Total de Ingresos Presupuestarios	**249,157,067**
2. Más Ingresos Contables No Presupuestarios	**-**
2.1 Ingresos Financieros	-
2.2 Incremento por Variación de Inventarios	-
2.3 Disminución del Exceso de Estimaciones por Pérdida o Deterioro u Obsolescencia	-
2.4 Disminución del Exceso de Provisiones	-
2.5 Otros Ingresos y Beneficios Varios	-
2.6 Otros Ingresos Contables No Presupuestarios	-
3. Menos Ingresos Presupuestarios No Contables	**213,703,148**
3.1 Aprovechamientos Patrimoniales	213,701,380
3.2 Ingresos Derivados de Financiamientos	-
3.3 Otros Ingresos Presupuestarios No Contables	1,768
4. Total de Ingresos Contables	**35,453,919**

Tercer Informe de Cuenta Pública 2026
Instituto Morelense para el Financiamiento del Sector Productivo
Conciliación entre los Egresos Presupuestarios y los Gastos Contables
Del 1 de enero al 30 de septiembre de 2026
(Cifras en Pesos)

Concepto		2026
1. Total de Egresos Presupuestarios		**256,853,847**
2. Menos Egresos Presupuestarios No Contables		**231,204,577**
2.1	Materias Primas y Materiales de Producción y Comercialización	-
2.2	Materiales y Suministros	-
2.3	Mobiliario y Equipo de Administración	-
2.4	Mobiliario y Equipo Educacional y Recreativo	-
2.5	Equipo e Instrumental Médico y de Laboratorio	-
2.6	Vehículos y Equipo de Transporte	-
2.7	Equipo de Defensa y Seguridad	-
2.8	Maquinaria, Otros Equipos y Herramientas	-
2.9	Activos Biológicos	-
2.10	Bienes Inmuebles	-
2.11	Activos Intangibles	-
2.12	Obra Pública en Bienes de Dominio Público	-
2.13	Obra Pública en Bienes Propios	-
2.14	Acciones y Participaciones de Capital	-
2.15	Compra de Títulos y Valores	-
2.16	Concesión de Préstamos	231,191,076
2.17	Inversiones en Fideicomisos, Mandatos y Otros Análogos	-
2.18	Provisiones para Contingencias y Otras Erogaciones Especiales	-
2.19	Amortización de la Deuda Pública	-
2.20	Adeudos de Ejercicios Fiscales Anteriores (ADEFAS)	-
2.21	Otros Egresos Presupuestarios No Contables	13,501
3. Más Gastos Contables No Presupuestarios		**1,116,743**
3.1	Estimaciones, Depreciaciones, Deterioros, Obsolescencia y Amortizaciones	1,116,739
3.2	Provisiones	-
3.3	Disminución de Inventarios	-
3.4	Otros Gastos	-
3.5	Inversión Pública no Capitalizable	-
3.6	Materiales y Suministros (consumos)	-
3.7	Otros Gastos Contables No Presupuestarios	4
4. Total de Gastos Contables		**26,766,013**

FONDO MORELOS
INSTITUTO MORELENSE PARA EL FINANCIAMIENTO DEL SECTOR PRODUCTIVO

Información Presupuestaria

TERCER INFORME DE CUENTA PÚBLICA
INSTITUTO MORELENSE PARA EL FINANCIAMIENTO
DEL SECTOR PRODUCTIVO
ENERO - SEPTIEMBRE

2026

FONDO MORELOS
INSTITUTO MORELENSE PARA EL FINANCIAMIENTO DEL SECTOR PRODUCTIVO

MORELOS
LA TIERRA QUE NOS UNE

Tercer Informe de Cuenta Pública 2026
Instituto Morelense para el Financiamiento del Sector Productivo
Balance Presupuestario - LDF
Del 1 de enero al 30 de septiembre de 2026
(Cifras en Pesos)

Concepto	Estimado / Aprobado	Devengado	Recaudado / Pagado
A. Ingresos Totales (A = A1 + A2 + A3)	**291,841,593**	**249,157,067**	**249,157,067**
A1. Ingresos de Libre Disposición	*291,841,593*	*249,157,067*	*249,157,067*
A2. Transferencias Federales Etiquetadas	-	-	-
A3. Financiamiento Neto	-	-	-
B. Egresos Presupuestarios {B = B1 + B2)	**291,841,593**	**256,853,847**	**253,621,852**
B1. Gasto No Etiquetado (sin incluir Amortización de la Deuda Pública)	*291,841,593*	*256,853,847*	*253,621,852*
B2. Gasto Etiquetado (sin incluir Amortización de la Deuda Pública)	-	-	-
C. Remanentes del Ejercicio Anterior (C = C1 + C2)	-	-	-
C1. Remanentes de Ingresos de Libre Disposición aplicados en el periodo	-	-	-
C2. Remanentes de Transferencias Federales Etiquetadas aplicados en el periodo	-	-	-
I. Balance Presupuestario (I = A - B + C)	-	**(7,696,780)**	**(4,464,785)**
II. Balance Presupuestario sin Financiamiento Neto (II = I - A3)	-	**(7,696,780)**	**(4,464,785)**
III. Balance Presupuestario sin Financiamiento Neto y sin Remanentes del Ejercicio Anterior (III = II - C)	-	**(7,696,780)**	**(4,464,785)**

Concepto	Aprobado	Devengado	Pagado
E. Intereses, Comisiones y Gastos de la Deuda (E = E1 + E2)	-	-	-
E1. Intereses, Comisiones y Gastos de la Deuda con Gasto No Etiquetado	-	-	-
E2. Intereses, Comisiones y Gastos de la Deuda con Gasto Etiquetado	-	-	-
IV. Balance Primario (IV = III + E)	-	**(7,696,780)**	**(4,464,785)**

Concepto	Estimado / Aprobado	Devengado	Recaudado / Pagado
F. Financiamiento (F = F1 + F2)	-	-	-
F1. Financiamiento con Fuente de Pago de Ingresos de Libre Disposición	-	-	-
F2. Financiamiento con Fuente de Pago de Transferencias Federales Etiquetadas	-	-	-
G. Amortización de la Deuda (G = G1 + G2)	-	-	-
G1. Amortización de la Deuda Pública con Gasto No Etiquetado	-	-	-
G2. Amortización de la Deuda Pública con Gasto Etiquetado	-	-	-
A3. Financiamiento Neto (A3 = F - G)	-	-	-

Concepto	Estimado / Aprobado	Devengado	Recaudado / Pagado
A1. Ingresos de Libre Disposición	*291,841,593*	*249,157,067*	*249,157,067*
A3.1 Financiamiento Neto con Fuente de Pago de Ingresos de Libre Disposición (A3.1 = F1 - G1)	-	-	-
F1. Financiamiento con Fuente de Pago de Ingresos de Libre Disposición	-	-	-
G1. Amortización de la Deuda Pública con Gasto No Etiquetado	-	-	-
B1. Gasto No Etiquetado (sin incluir Amortización de la Deuda Pública)	*291,841,593*	*256,853,847*	*253,621,852*
C1. Remanentes de Ingresos de Libre Disposición aplicados en el periodo	-	-	-
V. Balance Presupuestario de Recursos Disponibles (V = A1 + A3.1 - B1 + C1)	-	**(7,696,780)**	**(4,464,785)**
VI. Balance Presupuestario de Recursos Disponibles sin Financiamiento Neto (VI = V - A3.1)	-	**(7,696,780)**	**(4,464,785)**

Concepto	Estimado / Aprobado	Devengado	Recaudado / Pagado
A2. Transferencias Federales Etiquetadas	-	-	-
A3.2 Financiamiento Neto con Fuente de Pago de Transferencias Federales Etiquetadas (A3.2 = F2 - G2)	-	-	-
F2. Financiamiento con Fuente de Pago de Transferencias Federales Etiquetadas	-	-	-
G2. Amortización de la Deuda Pública con Gasto Etiquetado	-	-	-
B2. Gasto Etiquetado (sin incluir Amortización de la Deuda Pública)	-	-	-
C2. Remanentes de Transferencias Federales Etiquetadas aplicados en el periodo	-	-	-
VII. Balance Presupuestario de Recursos Etiquetados (VII = A2 + A3.2 - B2 + C2)	-	-	-
VIII. Balance Presupuestario de Recursos Etiquetados sin Financiamiento Neto (VIII = VII - A3.2)	-	-	-

Tercer Informe de Cuenta Pública 2026
Instituto Morelense para el Financiamiento del Sector Productivo
Estado Analítico de Ingresos
Del 1 de enero al 30 de septiembre 2026
(Cifras en Pesos)

Rubro de Ingresos / Fuente de Financiamiento	Ingreso					Diferencia
	Estimado	Ampliaciones / (Reducciones)	Modificado	Devengado	Recaudado	
Impuestos	-	-	-	-	-	-
Cuotas y Aportaciones de Seguridad Social	-	-	-	-	-	-
Contribuciones de Mejoras	-	-	-	-	-	-
Derechos	-	-	-	-	-	-
Productos	8,160,000	-	8,160,000	3,816,736	3,816,736	(4,343,264)
Aprovechamientos	242,899,200	-	242,899,200	213,701,380	213,701,380	(29,197,820)
Ingresos por Venta de Bienes, Prestación de Servicios y Otros Ingresos	40,782,393	-	40,782,393	31,638,951	31,638,951	(9,143,442)
Participaciones, Aportaciones, Convenios, Incentivos Derivados de la Colaboración Fiscal y Fondos Distintos de Aportaciones	-	-	-	-	-	-
Transferencias, Asignaciones, Subsidios y Subvenciones, y Pensiones y Jubilaciones	-	-	-	-	-	-
Ingresos Derivados de Financiamientos	-	-	-	-	-	-
Total	**291,841,593**	**-**	**291,841,593**	**249,157,067**	**249,157,067**	
				Ingresos excedentes		

Rubro de Ingresos / Fuente de Financiamiento	Ingreso					Diferencia
	Estimado	Ampliaciones / (Reducciones)	Modificado	Devengado	Recaudado	
Ingresos del Poder Ejecutivo Federal o Estatal y de los Municipios	**-**	**-**	**-**	**-**	**-**	**-**
Impuestos	-	-	-	-	-	-
Cuotas y Aportaciones de Seguridad Social	-	-	-	-	-	-
Contribuciones de Mejoras	-	-	-	-	-	-
Derechos	-	-	-	-	-	-
Productos [1]	-	-	-	-	-	-
Aprovechamientos [2]	-	-	-	-	-	-
Participaciones, Aportaciones, Convenios, Incentivos Derivados de la Colaboración Fiscal y Fondos Distintos de Aportaciones	-	-	-	-	-	-
Transferencias, Asignaciones, Subsidios y Subvenciones, y Pensiones y Jubilaciones	-	-	-	-	-	-
Ingresos de los Entes Públicos de los Poderes Legislativo y Judicial, de los Órganos Autónomos y del Sector Paraestatal o Paramunicipal, así como de las Empresas Públicas del Estado	**48,942,393**	**-**	**48,942,393**	**35,455,687**	**35,455,687**	**(13,486,706)**
Cuotas y Aportaciones de Seguridad Social	-	-	-	-	-	-
Productos	8,160,000	-	8,160,000	3,816,736	3,816,736	(4,343,264)
Ingresos por Venta de Bienes, Prestación de Servicios y Otros Ingresos [3]	40,782,393	-	40,782,393	31,638,951	31,638,951	(9,143,442)
Transferencias, Asignaciones, Subsidios y Subvenciones, y Pensiones y Jubilaciones	-	-	-	-	-	-
Ingresos Derivados de Financiamientos	**-**	**-**	**-**	**-**	**-**	**-**
Ingresos Derivados de Financiamientos	-	-	-	-	-	-
Total	**48,942,393**	**-**	**48,942,393**	**35,455,687**	**35,455,687**	
				Ingresos excedentes		

[1] Incluye intereses que generan las cuentas bancarias del Poder Ejecutivo de la Federación, de las Entidades Federativas, así como de los Municipios.

[2] Incluye donativos en efectivo del Poder Ejecutivo, entre otros aprovechamientos.

[3] Otros Ingresos se refiere a los ingresos propios obtenidos por los Poderes Legislativo y Judicial, los Órganos Autónomos y las Entidades de la Administración Pública Paraestatal y Paramunicipal, por sus actividades diversas no inherentes a su operación que generan recursos y que no sean ingresos por venta de bienes o prestación de servicios, tales como donativos en efectivo, entre otros.

FONDO MORELOS
INSTITUTO MORELENSE PARA EL FINANCIAMIENTO DEL SECTOR PRODUCTIVO

Tercer Informe de Cuenta Pública 2026
Instituto Morelense para el Financiamiento del Sector Productivo
Estado Analítico de Ingresos Detallado - LDF
Del 1 de enero al 30 de septiembre de 2026
(Cifras en Pesos)

MORELOS
LA TIERRA QUE NOS UNE

Concepto	Ingreso					Diferencia
	Estimado	Ampliaciones/ (Reducciones)	Modificado	Devengado	Recaudado	
Ingresos de Libre Disposición						
Impuestos	-	-	-	-	-	-
Cuotas y Aportaciones de Seguridad Social	-	-	-	-	-	-
Contribuciones de Mejoras	-	-	-	-	-	-
Derechos	-	-	-	-	-	-
Productos	*8,160,000*	-	*8,160,000*	*3,816,736*	*3,816,736*	*(4,343,264)*
Aprovechamientos	*242,899,200*	-	*242,899,200*	*213,701,380*	*213,701,380*	*(29,197,820)*
Ingresos por Venta de Bienes y Prestación de Servicios	*40,782,393*	-	*40,782,393*	*31,638,951*	*31,638,951*	*(9,143,442)*
Participaciones	-	-	-	-	-	-
Fondo General de Participaciones	-	-	-	-	-	-
Fondo de Fomento Municipal	-	-	-	-	-	-
Fondo de Fiscalización y Recaudación	-	-	-	-	-	-
Fondo de Compensación	-	-	-	-	-	-
Fondo de Extracción de Hidrocarburos	-	-	-	-	-	-
Impuesto Especial Sobre Producción y Servicios	-	-	-	-	-	-
0.136% de la Recaudación Federal Participable	-	-	-	-	-	-
3.17% Sobre Extracción de Petróleo	-	-	-	-	-	-
Gasolinas y Diésel	-	-	-	-	-	-
Fondo del Impuesto Sobre la Renta	-	-	-	-	-	-
Fondo de Estabilización de los Ingresos de las Entidades Federativas	-	-	-	-	-	-
Incentivos Derivados de la Colaboración Fiscal	-	-	-	-	-	-
Tenencia o Uso de Vehículos	-	-	-	-	-	-
Fondo de Compensación ISAN	-	-	-	-	-	-
Impuesto Sobre Automóviles Nuevos	-	-	-	-	-	-
Fondo de Compensación de Repecos-Intermedios	-		-	-	-	-
Otros Incentivos Económicos	-	-	-	-	-	-
Transferencias y Asignaciones	-	-	-	-	-	-
Convenios	-	-	-	-	-	-
Otros Convenios y Subsidios	-	-	-	-	-	-
Otros Ingresos de Libre Disposición	-	-	-	-	-	-
Participaciones en Ingresos Locales	-	-	-	-	-	-
Otros Ingresos de Libre Disposición	-	-	-	-	-	-
Total de Ingresos de Libre Disposición	**291,841,593**	**-**	**291,841,593**	**249,157,067**	**249,157,067**	**(42,684,526)**
Ingresos Excedentes de Ingresos de Libre Disposición						
Transferencias Federales Etiquetadas						
Aportaciones	-	-	-	-	-	-
Fondo de Aportaciones para la Nómina Educativa y Gasto Operativo	-	-	-	-	-	-
Fondo de Aportaciones para los Servicios de Salud	-	-	-	-	-	-
Fondo de Aportaciones para la Infraestructura Social	-	-	-	-	-	-
Fondo de Aportaciones para el Fortalecimiento de los Municipios y de las Demarcaciones Territoriales del Distrito Federal	-	-	-	-	-	-
Fondo de Aportaciones Múltiples	-	-	-	-	-	-
Fondo de Aportaciones para la Educación Tecnológica y de Adultos	-	-	-	-	-	-
Fondo de Aportaciones para la Seguridad Pública de los Estados y del Distrito Federal	-	-	-	-	-	-
Fondo de Aportaciones para el Fortalecimiento de las Entidades Federativas	-	-	-	-	-	-
Convenios	-	-	-	-	-	-
Convenios de Protección Social en Salud	-	-	-	-	-	-
Convenios de Descentralización	-	-	-	-	-	-
Convenios de Reasignación	-	-	-	-	-	-
Otros Convenios y Subsidios	-	-	-	-	-	-
Fondos Distintos de Aportaciones	-	-	-	-	-	-
Fondo para Entidades Federativas y Municipios Productores de Hidrocarburos	-	-	-	-	-	-
Fondo Minero	-	-	-	-	-	-
Transferencias, Asignaciones, Subsidios y Subvenciones, y Pensiones y Jubilaciones	-	-	-	-	-	-
Otras Transferencias Federales Etiquetadas	-	-	-	-	-	-
Total de Transferencias Federales Etiquetadas	**-**	**-**	**-**	**-**	**-**	**-**
Ingresos Derivados de Financiamientos	-	-	-	-	-	-
Ingresos Derivados de Financiamientos	-	-	-	-	-	-
Total de Ingresos	**291,841,593**	**-**	**291,841,593**	**249,157,067**	**249,157,067**	**(42,684,526)**
Datos Informativos						
1. Ingresos Derivados de Financiamientos con Fuente de Pago de Ingresos de Libre Disposición	-	-	-	-	-	-
2. Ingresos Derivados de Financiamientos con Fuente de Pago de Transferencias Federales Etiquetadas	-	-	-	-	-	-
3. Ingresos Derivados de Financiamientos	**-**	**-**	**-**	**-**	**-**	**-**

FONDO MORELOS
INSTITUTO MORELENSE PARA EL FINANCIAMIENTO DEL SECTOR PRODUCTIVO

MORELOS
LA TIERRA QUE NOS UNE

Tercer Informe de Cuenta Pública 2026
Instituto Morelense para el Financiamiento del Sector Productivo
Estado Analitico del Ejercicio del Presupuesto de Egresos
Clasificación por Objeto del Gasto (Capítulo y Concepto)
Del 1 de enero al 30 de septiembre de 2026
(Cifras en Pesos)

Concepto	Egresos					Subejercicio
	Aprobado	Ampliaciones/ (Reducciones)	Modificado	Devengado	Pagado	
Servicios Personales	**20,915,281**	**-**	**20,915,281**	**13,779,829**	**11,409,315**	**7,135,452**
Remuneraciones al Personal de Carácter Permanente	11,483,244	-	11,483,244	8,133,885	8,133,885	3,349,359
Remuneraciones al Personal de Carácter Transitorio	-	-	-	-	-	-
Remuneraciones Adicionales y Especiales	4,491,762	(90,000)	4,401,762	2,146,998	247,533	2,254,764
Seguridad Social	2,519,935	90,000	2,609,935	1,853,044	1,651,575	756,891
Otras Prestaciones Sociales y Económicas	2,420,340	-	2,420,340	1,645,902	1,376,322	774,438
Previsiones	-	-	-	-	-	-
Pago de Estímulos a Servidores Públicos	-	-	-	-	-	-
Materiales y Suministros	**1,922,900**	**(340,000)**	**1,582,900**	**639,931**	**639,931**	**942,969**
Materiales de Administración, Emisión de Documentos y Artículos Oficiales	734,000	(250,000)	484,000	262,882	262,882	221,118
Alimentos y Utensilios	55,600	-	55,600	31,167	31,167	24,433
Materias Primas y Materiales de Producción y Comercialización	-	-	-	-	-	-
Materiales y Artículos de Construcción y de Reparación	35,000	-	35,000	1,311	1,311	33,689
Productos Químicos, Farmacéuticos y de Laboratorio	34,300	-	34,300	460	460	33,840
Combustibles, Lubricantes y Aditivos	490,000	-	490,000	195,348	195,348	294,652
Vestuario, Blancos, Prendas de Protección y Artículos Deportivos	90,000	-	90,000	5,568	5,568	84,432
Materiales y Suministros para Seguridad	-	-	-	-	-	-
Herramientas, Refacciones y Accesorios Menores	484,000	(90,000)	394,000	143,195	143,195	250,805
Servicios Generales	**11,900,833**	**(3,410,000)**	**8,490,833**	**4,460,476**	**4,359,711**	**4,030,357**
Servicios Básicos	1,040,600	(200,000)	840,600	295,917	276,430	544,683
Servicios de Arrendamiento	4,666,000	(990,000)	3,676,000	2,111,422	2,058,793	1,564,578
Servicios Profesionales, Científicos, Técnicos y Otros Servicios	2,980,000	(900,000)	2,080,000	1,142,798	1,142,798	937,202
Servicios Financieros, Bancarios y Comerciales	777,733	(90,000)	687,733	426,686	422,913	261,047
Servicios de Instalación, Reparación, Mantenimiento y Conservación	227,500	-	227,500	111,273	111,273	116,227
Servicios de Comunicación Social y Publicidad	930,000	(930,000)	-	-	-	-
Servicios de Traslado y Viáticos	105,000	-	105,000	32,268	32,268	72,732
Servicios Oficiales	12,000	-	12,000	1,499	1,499	10,501
Otros Servicios Generales	1,162,000	(300,000)	862,000	338,613	313,737	523,387
Transferencias, Asignaciones, Subsidios y Otras Ayudas	**12,472,579**	**(500,000)**	**11,972,579**	**6,769,035**	**6,008,319**	**5,203,544**
Transferencias Internas y Asignaciones al Sector Público	-	-	-	-	-	-
Transferencias al Resto del Sector Público	-	-	-	-	-	-
Subsidios y Subvenciones	-	-	-	-	-	-
Ayudas Sociales	-	-	-	-	-	-
Pensiones y Jubilaciones	12,472,579	(500,000)	11,972,579	6,769,035	6,008,319	5,203,544
Transferencias a Fideicomisos, Mandatos y Otros Análogos	-	-	-	-	-	-
Transferencias a la Seguridad Social	-	-	-	-	-	-
Donativos	-	-	-	-	-	-
Transferencias al Exterior	-	-	-	-	-	-
Bienes Muebles, Inmuebles e Intangibles	**3,970,000**	**(2,700,000)**	**1,270,000**	**-**	**-**	**1,270,000**
Mobiliario y Equipo de Administración	220,000	(50,000)	170,000	-	-	170,000
Mobiliario y Equipo Educacional y Recreativo	30,000	-	30,000	-	-	30,000
Equipo e Instrumental Médico y de Laboratorio	-	-	-	-	-	-
Vehículos y Equipo de Transporte	2,000,000	(2,000,000)	-	-	-	-
Equipo de Defensa y Seguridad	-	-	-	-	-	-
Maquinaria, Otros Equipos y Herramientas	20,000	-	20,000	-	-	20,000
Activos Biológicos	-	-	-	-	-	-
Bienes Inmuebles	-	-	-	-	-	-
Activos Intangibles	1,700,000	(650,000)	1,050,000	-	-	1,050,000
Inversión Pública	**-**	**-**	**-**	**-**	**-**	**-**
Obra Pública en Bienes de Dominio Público	-	-	-	-	-	-
Obra Pública en Bienes Propios	-	-	-	-	-	-
Proyectos Productivos y Acciones de Fomento	-	-	-	-	-	-
Inversiones Financieras y Otras Provisiones	**240,000,000**	**7,500,000**	**247,500,000**	**231,191,076**	**231,191,076**	**16,308,924**
Inversiones Para el Fomento de Actividades Productivas	-	-	-	-	-	-
Acciones y Participaciones de Capital	-	-	-	-	-	-
Compra de Títulos y Valores	-	-	-	-	-	-
Concesión de Préstamos	240,000,000	7,500,000	247,500,000	231,191,076	231,191,076	16,308,924
Inversiones en Fideicomisos, Mandatos y Otros Análogos	-	-	-	-	-	-
Otras Inversiones Financieras	-	-	-	-	-	-
Provisiones para Contingencias y Otras Erogaciones Especiales	-	-	-	-	-	-
Participaciones y Aportaciones	**660,000**	**(550,000)**	**110,000**	**13,500**	**13,500**	**96,500**
Participaciones	-	-	-	-	-	-
Aportaciones	-	-	-	-	-	-
Convenios	660,000	(550,000)	110,000	13,500	13,500	96,500
Deuda Pública	**-**	**-**	**-**	**-**	**-**	**-**
Amortización de la Deuda Pública	-	-	-	-	-	-
Intereses de la Deuda Pública	-	-	-	-	-	-
Comisiones de la Deuda Pública	-	-	-	-	-	-
Gastos de la Deuda Pública	-	-	-	-	-	-
Costo por Coberturas	-	-	-	-	-	-
Apoyos Financieros	-	-	-	-	-	-
Adeudos de Ejercicios Fiscales Anteriores (Adefas)	-	-	-	-	-	-
Total del Egreso	**291,841,593**	**-**	**291,841,593**	**256,853,847**	**253,621,852**	**34,987,746**

FONDO MORELOS
INSTITUTO MORELENSE PARA EL FINANCIAMIENTO DEL SECTOR PRODUCTIVO

MORELOS
LA TIERRA QUE NOS UNE

Tercer Informe de Cuenta Pública 2026
Instituto Morelense para el Financiamiento del Sector Productivo
Estado Analítico del Ejercicio del Presupuesto de Egresos Detallado - LDF
Clasificación por Objeto del Gasto (Capítulo y Concepto)
Del 1 de enero al 30 de septiembre de 2026
(Cifras en Pesos)

Concepto	Egresos					Subejercicio
	Aprobado	Ampliaciones / (Reducciones)	Modificado	Devengado	Pagado	
Gasto No Etiquetado	**291,841,593**	**-**	**291,841,593**	**256,853,847**	**253,621,852**	**34,987,746**
Servicios Personales	***20,915,281***	***-***	***20,915,281***	***13,779,829***	***11,409,315***	***7,135,452***
Remuneraciones al Personal de Carácter Permanente	11,483,244	-	11,483,244	8,133,885	8,133,885	3,349,359
Remuneraciones al Personal de Carácter Transitorio	-	-	-	-	-	-
Remuneraciones Adicionales y Especiales	4,491,762	(90,000)	4,401,762	2,146,998	247,533	2,254,764
Seguridad Social	2,519,935	90,000	2,609,935	1,853,044	1,651,575	756,891
Otras Prestaciones Sociales y Económicas	2,420,340	-	2,420,340	1,645,902	1,376,322	774,438
Previsiones	-	-	-	-	-	-
Pago de Estímulos a Servidores Públicos	-	-	-	-	-	-
Materiales y Suministros	***1,922,900***	***(340,000)***	***1,582,900***	***639,931***	***639,931***	***942,969***
Materiales de Administración, Emisión de Documentos y Artículos Oficiales	734,000	(250,000)	484,000	262,882	262,882	221,118
Alimentos y Utensilios	55,600	-	55,600	31,167	31,167	24,433
Materias Primas y Materiales de Producción y Comercialización	-	-	-	-	-	-
Materiales y Artículos de Construcción y de Reparación	35,000	-	35,000	1,311	1,311	33,689
Productos Químicos, Farmacéuticos y de Laboratorio	34,300	-	34,300	460	460	33,840
Combustibles, Lubricantes y Aditivos	490,000	-	490,000	195,348	195,348	294,652
Vestuario, Blancos, Prendas de Protección y Artículos Deportivos	90,000	-	90,000	5,568	5,568	84,432
Materiales y Suministros Para Seguridad	-	-	-	-	-	-
Herramientas, Refacciones y Accesorios Menores	484,000	(90,000)	394,000	143,195	143,195	250,805
Servicios Generales	***11,900,833***	***(3,410,000)***	***8,490,833***	***4,460,476***	***4,359,711***	***4,030,357***
Servicios Básicos	1,040,600	(200,000)	840,600	295,917	276,430	544,683
Servicios de Arrendamiento	4,666,000	(990,000)	3,676,000	2,111,422	2,058,793	1,564,578
Servicios Profesionales, Científicos, Técnicos y Otros Servicios	2,980,000	(900,000)	2,080,000	1,142,798	1,142,798	937,202
Servicios Financieros, Bancarios y Comerciales	777,733	(90,000)	687,733	426,686	422,913	261,047
Servicios de Instalación, Reparación, Mantenimiento y Conservación	227,500	-	227,500	111,273	111,273	116,227
Servicios de Comunicación Social y Publicidad	930,000	(930,000)	-	-	-	-
Servicios de Traslado y Viáticos	105,000	-	105,000	32,268	32,268	72,732
Servicios Oficiales	12,000	-	12,000	1,499	1,499	10,501
Otros Servicios Generales	1,162,000	(300,000)	862,000	338,613	313,737	523,387
Transferencias, Asignaciones, Subsidios y Otras Ayudas	***12,472,579***	***(500,000)***	***11,972,579***	***6,769,035***	***6,008,319***	***5,203,544***
Transferencias Internas y Asignaciones al Sector Público	-	-	-	-	-	-
Transferencias al Resto del Sector Público	-	-	-	-	-	-
Subsidios y Subvenciones	-	-	-	-	-	-
Ayudas Sociales	-	-	-	-	-	-
Pensiones y Jubilaciones	12,472,579	(500,000)	11,972,579	6,769,035	6,008,319	5,203,544
Transferencias a Fideicomisos, Mandatos y Otros Análogos	-	-	-	-	-	-
Transferencias a la Seguridad Social	-	-	-	-	-	-
Donativos	-	-	-	-	-	-
Transferencias al Exterior	-	-	-	-	-	-
Bienes Muebles, Inmuebles e Intangibles	***3,970,000***	***(2,700,000)***	***1,270,000***	***-***	***-***	***1,270,000***
Mobiliario y Equipo de Administración	220,000	(50,000)	170,000	-	-	170,000
Mobiliario y Equipo Educacional y Recreativo	30,000	-	30,000	-	-	30,000
Equipo e Instrumental Médico y de Laboratorio	-	-	-	-	-	-
Vehículos y Equipo de Transporte	2,000,000	(2,000,000)	-	-	-	-
Equipo de Defensa y Seguridad	-	-	-	-	-	-
Maquinaria, Otros Equipos y Herramientas	20,000	-	20,000	-	-	20,000
Activos Biológicos	-	-	-	-	-	-
Bienes Inmuebles	-	-	-	-	-	-
Activos Intangibles	1,700,000	(650,000)	1,050,000	-	-	1,050,000
Inversión Pública	***-***	***-***	***-***	***-***	***-***	***-***
Obra Pública en Bienes de Dominio Público	-	-	-	-	-	-
Obra Pública en Bienes Propios	-	-	-	-	-	-
Proyectos Productivos y Acciones de Fomento	-	-	-	-	-	-
Inversiones Financieras y Otras Provisiones	***240,000,000***	***7,500,000***	***247,500,000***	***231,191,076***	***231,191,076***	***16,308,924***
Inversiones Para el Fomento de Actividades Productivas	-	-	-	-	-	-
Acciones y Participaciones de Capital	-	-	-	-	-	-
Compra de Títulos y Valores	-	-	-	-	-	-
Concesión de Préstamos	240,000,000	7,500,000	247,500,000	231,191,076	231,191,076	16,308,924
Inversiones en Fideicomisos, Mandatos y Otros Análogos	-	-	-	-	-	-
Fideicomiso de Desastres Naturales (Informativo)	-	-	-	-	-	-
Otras Inversiones Financieras	-	-	-	-	-	-
Provisiones para Contingencias y Otras Erogaciones Especiales	-	-	-	-	-	-
Participaciones y Aportaciones	***660,000***	***(550,000)***	***110,000***	***13,500***	***13,500***	***96,500***
Participaciones	-	-	-	-	-	-
Aportaciones	-	-	-	-	-	-
Convenios	660,000	(550,000)	110,000	13,500	13,500	96,500
Deuda Pública	***-***	***-***	***-***	***-***	***-***	***-***
Amortización de la Deuda Pública	-	-	-	-	-	-
Intereses de la Deuda Pública	-	-	-	-	-	-
Comisiones de la Deuda Pública	-	-	-	-	-	-
Gastos de la Deuda Pública	-	-	-	-	-	-
Costo por Coberturas	-	-	-	-	-	-
Apoyos Financieros	-	-	-	-	-	-
Adeudos de Ejercicios Fiscales Anteriores (Adefas)	-	-	-	-	-	-

FONDO MORELOS
INSTITUTO MORELENSE PARA EL FINANCIAMIENTO DEL SECTOR PRODUCTIVO

Tercer Informe de Cuenta Pública 2026
Instituto Morelense para el Financiamiento del Sector Productivo
Estado Analítico del Ejercicio del Presupuesto de Egresos Detallado - LDF
Clasificación por Objeto del Gasto (Capítulo y Concepto)
Del 1 de enero al 30 de septiembre de 2026
(Cifras en Pesos)

MORELOS
LA TIERRA QUE NOS UNE

Concepto	Egresos					Subejercicio
	Aprobado	Ampliaciones / (Reducciones)	Modificado	Devengado	Pagado	
Gasto Etiquetado	-	-	-	-	-	-
Servicios Personales	-	-	-	-	-	-
Remuneraciones al Personal de Carácter Permanente	-	-	-	-	-	-
Remuneraciones al Personal de Carácter Transitorio	-	-	-	-	-	-
Remuneraciones Adicionales y Especiales	-	-	-	-	-	-
Seguridad Social	-	-	-	-	-	-
Otras Prestaciones Sociales y Económicas	-	-	-	-	-	-
Previsiones	-	-	-	-	-	-
Pago de Estímulos a Servidores Públicos	-	-	-	-	-	-
Materiales y Suministros	-	-	-	-	-	-
Materiales de Administración, Emisión de Documentos y Artículos Oficiales	-	-	-	-	-	-
Alimentos y Utensilios	-	-	-	-	-	-
Materias Primas y Materiales de Producción y Comercialización	-	-	-	-	-	-
Materiales y Artículos de Construcción y de Reparación	-	-	-	-	-	-
Productos Químicos, Farmacéuticos y de Laboratorio	-	-	-	-	-	-
Combustibles, Lubricantes y Aditivos	-	-	-	-	-	-
Vestuario, Blancos, Prendas de Protección y Artículos Deportivos	-	-	-	-	-	-
Materiales y Suministros Para Seguridad	-	-	-	-	-	-
Herramientas, Refacciones y Accesorios Menores	-	-	-	-	-	-
Servicios Generales	-	-	-	-	-	-
Servicios Básicos	-	-	-	-	-	-
Servicios de Arrendamiento	-	-	-	-	-	-
Servicios Profesionales, Científicos, Técnicos y Otros Servicios	-	-	-	-	-	-
Servicios Financieros, Bancarios y Comerciales	-	-	-	-	-	-
Servicios de Instalación, Reparación, Mantenimiento y Conservación	-	-	-	-	-	-
Servicios de Comunicación Social y Publicidad	-	-	-	-	-	-
Servicios de Traslado y Viáticos	-	-	-	-	-	-
Servicios Oficiales	-	-	-	-	-	-
Otros Servicios Generales	-	-	-	-	-	-
Transferencias, Asignaciones, Subsidios y Otras Ayudas	-	-	-	-	-	-
Transferencias Internas y Asignaciones al Sector Público	-	-	-	-	-	-
Transferencias al Resto del Sector Público	-	-	-	-	-	-
Subsidios y Subvenciones	-	-	-	-	-	-
Ayudas Sociales	-	-	-	-	-	-
Pensiones y Jubilaciones	-	-	-	-	-	-
Transferencias a Fideicomisos, Mandatos y Otros Análogos	-	-	-	-	-	-
Transferencias a la Seguridad Social	-	-	-	-	-	-
Donativos	-	-	-	-	-	-
Transferencias al Exterior	-	-	-	-	-	-
Bienes Muebles, Inmuebles e Intangibles	-	-	-	-	-	-
Mobiliario y Equipo de Administración	-	-	-	-	-	-
Mobiliario y Equipo Educacional y Recreativo	-	-	-	-	-	-
Equipo e Instrumental Médico y de Laboratorio	-	-	-	-	-	-
Vehículos y Equipo de Transporte	-	-	-	-	-	-
Equipo de Defensa y Seguridad	-	-	-	-	-	-
Maquinaria, Otros Equipos y Herramientas	-	-	-	-	-	-
Activos Biológicos	-	-	-	-	-	-
Bienes Inmuebles	-	-	-	-	-	-
Activos Intangibles	-	-	-	-	-	-
Inversión Pública	-	-	-	-	-	-
Obra Pública en Bienes de Dominio Público	-	-	-	-	-	-
Obra Pública en Bienes Propios	-	-	-	-	-	-
Proyectos Productivos y Acciones de Fomento	-	-	-	-	-	-
Inversiones Financieras y Otras Provisiones	-	-	-	-	-	-
Inversiones Para el Fomento de Actividades Productivas	-	-	-	-	-	-
Acciones y Participaciones de Capital	-	-	-	-	-	-
Compra de Títulos y Valores	-	-	-	-	-	-
Concesión de Préstamos	-	-	-	-	-	-
Inversiones en Fideicomisos, Mandatos y Otros Análogos	-	-	-	-	-	-
Fideicomiso de Desastres Naturales (Informativo)	-	-	-	-	-	-
Otras Inversiones Financieras	-	-	-	-	-	-
Provisiones para Contingencias y Otras Erogaciones Especiales	-	-	-	-	-	-
Participaciones y Aportaciones	-	-	-	-	-	-
Participaciones	-	-	-	-	-	-
Aportaciones	-	-	-	-	-	-
Convenios	-	-	-	-	-	-
Deuda Pública	-	-	-	-	-	-
Amortización de la Deuda Pública	-	-	-	-	-	-
Intereses de la Deuda Pública	-	-	-	-	-	-
Comisiones de la Deuda Pública	-	-	-	-	-	-
Gastos de la Deuda Pública	-	-	-	-	-	-
Costo por Coberturas	-	-	-	-	-	-
Apoyos Financieros	-	-	-	-	-	-
Adeudos de Ejercicios Fiscales Anteriores (Adefas)	-	-	-	-	-	-
Total de Egresos	**291,841,593**	**-**	**291,841,593**	**256,853,847**	**253,621,852**	**34,987,746**

Tercer Informe de Cuenta Pública 2026
Instituto Morelense para el Financiamiento del Sector Productivo
Estado Analítico del Ejercicio del Presupuesto de Egresos
Clasificación Administrativa
Del 1 de enero al 30 de septiembre de 2026
(Cifras en Pesos)

Concepto	Egresos					Subejercicio
	Aprobado	Ampliaciones/ (Reducciones)	Modificado	Devengado	Pagado	
Jefatura de la Oficina de la Gubernatura del Estado	-	-	-	-	-	-
Secretaría de Gobierno	-	-	-	-	-	-
Secretaría de Desarrollo Económico y del Trabajo	-	-	-	-	-	-
Secretaría de Desarrollo Agropecuario	-	-	-	-	-	-
Secretaría de Infraestructura	-	-	-	-	-	-
Secretaría de Educación	-	-	-	-	-	-
Secretaría de Salud	-	-	-	-	-	-
Secretaría de la Contraloría	-	-	-	-	-	-
Secretaría de Turismo	-	-	-	-	-	-
Secretaría de Cultura	-	-	-	-	-	-
Secretaría de Bienestar	-	-	-	-	-	-
Secretaría de Desarrollo Sustentable	-	-	-	-	-	-
Secretaría de las Mujeres	-	-	-	-	-	-
Secretaría de Seguridad y Protección Ciudadana	-	-	-	-	-	-
Consejería Jurídica	-	-	-	-	-	-
Secretaría de Administración y Finanzas	-	-	-	-	-	-
Gastos Institucionales	-	-	-	-	-	-
Total del Egreso	**-**	**-**	**-**	**-**	**-**	**-**

Instituto Morelense para el Financiamiento del Sector Productivo
Estado Analítico del Ejercicio del Presupuesto de Egresos
Clasificación Administrativa
Del 1 de enero al 30 de septiembre de 2026

Concepto	Egresos					Subejercicio
	Aprobado	Ampliaciones/ (Reducciones)	Modificado	Devengado	Pagado	
Poder Ejecutivo	-	-	-	-	-	-
Poder Legislativo	-	-	-	-	-	-
Poder Judicial	-	-	-	-	-	-
Órganos Autónomos	-	-	-	-	-	-
Poder Ejecutivo de los Municipios	-	-	-	-	-	-
Total del Egreso	**-**	**-**	**-**	**-**	**-**	**-**

Sector Paraestatal del Gobierno del Estado de Morelos
Estado Analítico del Ejercicio del Presupuesto de Egresos
Clasificación Administrativa
Del 1 de enero al 30 de septiembre de 2026

Concepto	Egresos					Subejercicio
	Aprobado	Ampliaciones/ (Reducciones)	Modificado	Devengado	Pagado	
Entidades Paraestatales y Fideicomisos No Empresariales y No Financieros	291,841,593	-	291,841,593	256,853,847	253,621,852	34,987,746
Instituciones Públicas de la Seguridad Social	-	-	-	-	-	-
Entidades Paraestatales Empresariales No Financieras con Participación Estatal Mayoritaria	-	-	-	-	-	-
Fideicomisos Empresariales No Financieros con Participación Estatal Mayoritaria	-	-	-	-	-	-
Entidades Paraestatales Empresariales Financieras Monetarias con Participación Estatal Mayoritaria	-	-	-	-	-	-
Entidades Paraestatales Empresariales Financieras No Monetarias con Participación Estatal Mayoritaria	-	-	-	-	-	-
Fideicomisos Financieros Públicos con Participación Estatal Mayoritaria	-	-	-	-	-	-
Entidades Paramunicipales (en sus diferentes clasificaciones)	-	-	-	-	-	-
Total del Egreso	**291,841,593**	**-**	**291,841,593**	**256,853,847**	**253,621,852**	**34,987,746**

FONDO MORELOS
INSTITUTO MORELENSE PARA EL FINANCIAMIENTO DEL SECTOR PRODUCTIVO

Tercer Informe de Cuenta Pública 2026
Instituto Morelense para el Financiamiento del Sector Productivo
Estado Analítico del Ejercicio del Presupuesto de Egresos Detallado - LDF
Clasificación Administrativa
Del 1 de enero al 30 de septiembre de 2026
(Cifras en Pesos)

MORELOS
LA TIERRA QUE NOS UNE

Concepto	Egresos					Subejercicio
	Aprobado	Ampliaciones/ (Reducciones)	Modificado	Devengado	Pagado	
Gasto No Etiquetado	**291,841,593**	**-**	**291,841,593**	**256,853,847**	**253,621,852**	**34,987,746**
Jefatura de la Oficina de la Gubernatura del Estado	-	-	-	-	-	-
Secretaría de Gobierno	-	-	-	-	-	-
Secretaría de Desarrollo Económico y del Trabajo	-	-	-	-	-	-
Secretaría de Desarrollo Agropecuario	-	-	-	-	-	-
Secretaría de Infraestructura	-	-	-	-	-	-
Secretaría de Educación	-	-	-	-	-	-
Secretaría de Salud	-	-	-	-	-	-
Secretaría de la Contraloría	-	-	-	-	-	-
Secretaría de Turismo	-	-	-	-	-	-
Secretaría de Cultura	-	-	-	-	-	-
Secretaría de Bienestar	-	-	-	-	-	-
Secretaría de Desarrollo Sustentable	-	-	-	-	-	-
Secretaría de las Mujeres	-	-	-	-	-	-
Secretaría de Seguridad y Protección Ciudadana	-	-	-	-	-	-
Consejería Jurídica	-	-	-	-	-	-
Secretaría de Administración y Finanzas	-	-	-	-	-	-
Gastos Institucionales	-	-	-	-	-	-
Poder Legislativo	-	-	-	-	-	-
Poder Judicial	-	-	-	-	-	-
Órganos Autónomos	-	-	-	-	-	-
Entidades Paraestatales y Fideicomisos No Empresariales y No Financieros	291,841,593	-	291,841,593	256,853,847	253,621,852	34,987,746
Entidades Paraestatales Empresariales No Financieras con Participación Estatal Mayoritaria	-	-	-	-	-	-
Poder Ejecutivo de los Municipios	-	-	-	-	-	-
Gasto Etiquetado	**-**	**-**	**-**	**-**	**-**	**-**
Jefatura de la Oficina de la Gubernatura del Estado	-	-	-	-	-	-
Secretaría de Gobierno	-	-	-	-	-	-
Secretaría de Desarrollo Económico y del Trabajo	-	-	-	-	-	-
Secretaría de Desarrollo Agropecuario	-	-	-	-	-	-
Secretaría de Infraestructura	-	-	-	-	-	-
Secretaría de Educación	-	-	-	-	-	-
Secretaría de Salud	-	-	-	-	-	-
Secretaría de la Contraloría	-	-	-	-	-	-
Secretaría de Turismo	-	-	-	-	-	-
Secretaría de Cultura	-	-	-	-	-	-
Secretaría de Bienestar	-	-	-	-	-	-
Secretaría de Desarrollo Sustentable	-	-	-	-	-	-
Secretaría de las Mujeres	-	-	-	-	-	-
Secretaría de Seguridad y Protección Ciudadana	-	-	-	-	-	-
Consejería Jurídica	-	-	-	-	-	-
Secretaría de Administración y Finanzas	-	-	-	-	-	-
Gastos Institucionales	-	-	-	-	-	-
Poder Legislativo	-	-	-	-	-	-
Poder Judicial	-	-	-	-	-	-
Órganos Autónomos	-	-	-	-	-	-
Entidades Paraestatales y Fideicomisos No Empresariales y No Financieros	-	-	-	-	-	-
Entidades Paraestatales Empresariales No Financieras con Participación Estatal Mayoritaria	-	-	-	-	-	-
Poder Ejecutivo de los Municipios	-	-	-	-	-	-
Total de Egresos	**291,841,593**	**-**	**291,841,593**	**256,853,847**	**253,621,852**	**34,987,746**

Tercer Informe de Cuenta Pública 2026
Instituto Morelense para el Financiamiento del Sector Productivo
Estado Analítico del Ejercicio del Presupuesto de Egresos
Clasificación Funcional (Finalidad y Función)
Del 1 de enero al 30 de septiembre de 2026
(Cifras en Pesos)

Concepto	Egresos					Subejercicio
	Aprobado	Ampliaciones/ (Reducciones)	Modificado	Devengado	Pagado	
Gobierno	-	-	-	-	-	-
Legislación	-	-	-	-	-	-
Justicia	-	-	-	-	-	-
Coordinación de la Política de Gobierno	-	-	-	-	-	-
Relaciones Exteriores	-	-	-	-	-	-
Asuntos Financieros y Hacendarios	-	-	-	-	-	-
Seguridad Nacional	-	-	-	-	-	-
Asuntos de Orden Público y de Seguridad Interior	-	-	-	-	-	-
Otros Servicios Generales	-	-	-	-	-	-
Desarrollo Social	-	-	-	-	-	-
Protección Ambiental	-	-	-	-	-	-
Vivienda y Servicios a la Comunidad	-	-	-	-	-	-
Salud	-	-	-	-	-	-
Recreación, Cultura y Otras Manifestaciones Sociales	-	-	-	-	-	-
Educación	-	-	-	-	-	-
Protección Social	-	-	-	-	-	-
Otros Asuntos Sociales	-	-	-	-	-	-
Desarrollo Económico	**291,841,593**	**-**	**291,841,593**	**256,853,847**	**253,621,852**	**34,987,746**
Asuntos Económicos, Comerciales y Laborales en General	291,841,593	-	291,841,593	256,853,847	253,621,852	34,987,746
Agropecuaria, Silvicultura, Pesca y Caza	-	-	-	-	-	-
Combustibles y Energía	-	-	-	-	-	-
Minería, Manufacturas y Construcción	-	-	-	-	-	-
Transporte	-	-	-	-	-	-
Comunicaciones	-	-	-	-	-	-
Turismo	-	-	-	-	-	-
Ciencia, Tecnología e Innovación	-	-	-	-	-	-
Otras Industrias y Otros Asuntos Económicos	-	-	-	-	-	-
Otras no Clasificadas en Funciones Anteriores	-	-	-	-	-	-
Transacciones de la Deuda Pública / Costo Financiero de la Deuda	-	-	-	-	-	-
Transferencias, Participaciones y Aportaciones entre Diferentes Niveles y Ordenes de Gobierno	-	-	-	-	-	-
Saneamiento del Sistema Financiero	-	-	-	-	-	-
Adeudos de Ejercicios Fiscales Anteriores	-	-	-	-	-	-
Total del Egreso	**291,841,593**	**-**	**291,841,593**	**256,853,847**	**253,621,852**	**34,987,746**

FONDO MORELOS
INSTITUTO MORELENSE PARA EL FINANCIAMIENTO DEL SECTOR PRODUCTIVO

Tercer Informe de Cuenta Pública 2026
Instituto Morelense para el Financiamiento del Sector Productivo
Estado Analítico del Ejercicio del Presupuesto de Egresos Detallado - LDF
Clasificación Funcional (Finalidad y Función)
Del 1 de enero al 30 de septiembre de 2026
(Cifras en Pesos)

MORELOS
LA TIERRA QUE NOS UNE

Concepto	Egresos					Subejercicio
	Aprobado	Ampliaciones/ (Reducciones)	Modificado	Devengado	Pagado	
Gasto No Etiquetado	**291,841,593**	**-**	**291,841,593**	**256,853,847**	**253,621,852**	**34,987,746**
Gobierno	-	-	-	-	-	-
Legislación	-	-	-	-	-	-
Justicia	-	-	-	-	-	-
Coordinación de la Política de Gobierno	-	-	-	-	-	-
Relaciones Exteriores	-	-	-	-	-	-
Asuntos Financieros y Hacendarios	-	-	-	-	-	-
Seguridad Nacional	-	-	-	-	-	-
Asuntos de Orden Público y de Seguridad Interior	-	-	-	-	-	-
Otros Servicios Generales	-	-	-	-	-	-
Desarrollo Social	-	-	-	-	-	-
Protección Ambiental	-	-	-	-	-	-
Vivienda y Servicios a la Comunidad	-	-	-	-	-	-
Salud	-	-	-	-	-	-
Recreación, Cultura y Otras Manifestaciones Sociales	-	-	-	-	-	-
Educación	-	-	-	-	-	-
Protección Social	-	-	-	-	-	-
Otros Asuntos Sociales	-	-	-	-	-	-
Desarrollo Económico	***291,841,593***	***-***	***291,841,593***	***256,853,847***	***253,621,852***	***34,987,746***
Asuntos Económicos, Comerciales y Laborales en General	291,841,593	-	291,841,593	256,853,847	253,621,852	34,987,746
Agropecuaria, Silvicultura, Pesca y Caza	-	-	-	-	-	-
Combustibles y Energía	-	-	-	-	-	-
Minería, Manufacturas y Construcción	-	-	-	-	-	-
Transporte	-	-	-	-	-	-
Comunicaciones	-	-	-	-	-	-
Turismo	-	-	-	-	-	-
Ciencia, Tecnología e Innovación	-	-	-	-	-	-
Otras Industrias y Otros Asuntos Económicos	-	-	-	-	-	-
Otras no Clasificadas en Funciones Anteriores	-	-	-	-	-	-
Transacciones de la Deuda Pública / Costo Financiero de la Deuda	-	-	-	-	-	-
Transferencias, Participaciones y Aportaciones entre Diferentes Niveles y Ordenes de Gobierno	-	-	-	-	-	-
Saneamiento del Sistema Financiero	-	-	-	-	-	-
Adeudos de Ejercicios Fiscales Anteriores	-	-	-	-	-	-
Gasto Etiquetado	**-**	**-**	**-**	**-**	**-**	**-**
Gobierno	-	-	-	-	-	-
Legislación	-	-	-	-	-	-
Justicia	-	-	-	-	-	-
Coordinación de la Política de Gobierno	-	-	-	-	-	-
Relaciones Exteriores	-	-	-	-	-	-
Asuntos Financieros y Hacendarios	-	-	-	-	-	-
Seguridad Nacional	-	-	-	-	-	-
Asuntos de Orden Público y de Seguridad Interior	-	-	-	-	-	-
Otros Servicios Generales	-	-	-	-	-	-
Desarrollo Social	-	-	-	-	-	-
Protección Ambiental	-	-	-	-	-	-
Vivienda y Servicios a la Comunidad	-	-	-	-	-	-
Salud	-	-	-	-	-	-
Recreación, Cultura y Otras Manifestaciones Sociales	-	-	-	-	-	-
Educación	-	-	-	-	-	-
Protección Social	-	-	-	-	-	-
Otros Asuntos Sociales	-	-	-	-	-	-
Desarrollo Económico	-	-	-	-	-	-
Asuntos Económicos, Comerciales y Laborales en General	-	-	-	-	-	-
Agropecuaria, Silvicultura, Pesca y Caza	-	-	-	-	-	-
Combustibles y Energía	-	-	-	-	-	-
Minería, Manufacturas y Construcción	-	-	-	-	-	-
Transporte	-	-	-	-	-	-
Comunicaciones	-	-	-	-	-	-
Turismo	-	-	-	-	-	-
Ciencia, Tecnología e Innovación	-	-	-	-	-	-
Otras Industrias y Otros Asuntos Económicos	-	-	-	-	-	-
Otras no Clasificadas en Funciones Anteriores	-	-	-	-	-	-
Transacciones de la Deuda Pública / Costo Financiero de la Deuda	-	-	-	-	-	-
Transferencias, Participaciones y Aportaciones entre Diferentes Niveles y Ordenes de Gobierno	-	-	-	-	-	-
Saneamiento del Sistema Financiero	-	-	-	-	-	-
Adeudos de Ejercicios Fiscales Anteriores	-	-	-	-	-	-
Total de Egresos	**291,841,593**	**-**	**291,841,593**	**256,853,847**	**253,621,852**	**34,987,746**

FONDO MORELOS
INSTITUTO MORELENSE PARA EL FINANCIAMIENTO DEL SECTOR PRODUCTIVO

Tercer Informe de Cuenta Pública 2026
Instituto Morelense para el Financiamiento del Sector Productivo
Estado Analítico del Ejercicio del Presupuesto de Egresos Detallado - LDF
Clasificación de Servicios Personales por Categoría
Del 1 de enero al 30 de septiembre de 2026
(Cifras en Pesos)

MORELOS
LA TIERRA QUE NOS UNE

Concepto	Egresos					Subejercicio
	Aprobado	Ampliaciones/ (Reducciones)	Modificado	Devengado	Pagado	
Gasto No Etiquetado	**20,915,281**	**-**	**20,915,281**	**13,779,829**	**11,409,315**	**7,135,452**
Personal Administrativo y de Servicio Público	***20,915,281***	**-**	***20,915,281***	***13,779,829***	***11,409,315***	***7,135,452***
Magisterio	-	-	-	-	-	-
Servicios de Salud	-	-	-	-	-	-
Personal Administrativo	-	-	-	-	-	-
Personal Médico, Paramédico y afín	-	-	-	-	-	-
Seguridad Pública	-	-	-	-	-	-
Gastos asociados a la implementación de nuevas leyes federales o reformas a las mismas	-	-	-	-	-	-
Nombre del Programa o Ley 1	-	-	-	-	-	-
Nombre del Programa o Ley 2	-	-	-	-	-	-
Sentencias laborales definitivas	-	-	-	-	-	-
Gasto Etiquetado	**-**	**-**	**-**	**-**	**-**	**-**
Personal Administrativo y de Servicio Público	-	-	-	-	-	-
Magisterio	-	-	-	-	-	-
Servicios de Salud	-	-	-	-	-	-
Personal Administrativo	-	-	-	-	-	-
Personal Médico, Paramédico y afín	-	-	-	-	-	-
Seguridad Pública	-	-	-	-	-	-
Gastos asociados a la implementación de nuevas leyes federales o reformas a las mismas	-	-	-	-	-	-
Nombre del Programa o Ley 1	-	-	-	-	-	-
Nombre del Programa o Ley 2	-	-	-	-	-	-
Sentencias laborales definitivas	-	-	-	-	-	-
Total del Gasto en Servicios Personales	**20,915,281**	**-**	**20,915,281**	**13,779,829**	**11,409,315**	**7,135,452**

Tercer Informe de Cuenta Pública 2026
Instituto Morelense para el Financiamiento del Sector Productivo
Estado Analítico del Ejercicio del Presupuesto de Egresos
Clasificación Económica (por Tipo de Gasto)
Del 1 de enero al 30 de septiembre de 2026
(Cifras en Pesos)

Concepto	Egresos					Subejercicio
	Aprobado	Ampliaciones/ (Reducciones)	Modificado	Devengado	Pagado	
Gasto Corriente	35,399,014	(4,300,000)	31,099,014	18,893,736	16,422,457	12,205,278
Gasto de Capital	243,970,000	4,800,000	248,770,000	231,191,076	231,191,076	17,578,924
Amortización de la Deuda y Disminución de Pasivos	-	-	-	-	-	-
Pensiones y Jubilaciones	12,472,579	(500,000)	11,972,579	6,769,035	6,008,319	5,203,544
Participaciones	-	-	-	-	-	-
Total del Egreso	**291,841,593**	**-**	**291,841,593**	**256,853,847**	**253,621,852**	**34,987,746**

FONDO MORELOS
INSTITUTO MORELENSE PARA EL FINANCIAMIENTO DEL SECTOR PRODUCTIVO

MORELOS
LA TIERRA QUE NOS UNE

Tercer Informe de Cuenta Pública 2026
Instituto Morelense para el Financiamiento del Sector Productivo
Endeudamiento Neto
Del 1 de enero al 30 de septiembre de 2026
(Cifras en Pesos)

Identificación de Crédito o Instrumento	Contratación / Colocación	Amortización	Endeudamiento Neto
	A	B	C = A - B
Créditos Bancarios			
			-
			-
	-	-	-
	-	-	-
	-	-	-
		-	-
		-	-
		-	-
		-	-
		-	-
		-	-
	-	-	-
	-	-	
Total Créditos Bancarios	**-**	**-**	**-**
Otros Instrumentos de Deuda			
			-
	-	-	-
	-	-	-
	-	-	-
	-	-	-
	-	-	-
	-	-	-
	-	-	-
	-	-	
Total Otros Instrumentos de Deuda	**-**	**-**	**-**
TOTAL	**-**	**-**	**-**

NO APLICA

FONDO MORELOS
INSTITUTO MORELENSE PARA EL FINANCIAMIENTO DEL SECTOR PRODUCTIVO

MORELOS
LA TIERRA QUE NOS UNE

Tercer Informe de Cuenta Pública 2026
Instituto Morelense para el Financiamiento del Sector Productivo
Intereses de la Deuda
Del 1 de enero al 30 de septiembre de 2026
(Cifras en Pesos)

Identificación de Crédito o Instrumento	Devengado	Pagado
Créditos Bancarios		
	-	-
	-	-
	-	-
	-	-
		-
	-	-
	-	-
	-	-
	-	-
	-	-
	-	-
Total de Intereses de Créditos Bancarios	**-**	**-**
Otros Instrumentos de Deuda		
	-	
	-	-
	-	-
	-	-
	-	-
	-	-
	-	-
	-	-
	-	-
	-	-
Total de Intereses de Otros Instrumentos de Deuda	**-**	**-**
TOTAL	**-**	**-**

NO APLICA

ECONOMÍA
SECRETARÍA DE DESARROLLO ECONÓMICO Y DEL TRABAJO

FONDO MORELOS
INSTITUTO MORELENSE PARA EL FINANCIAMIENTO DEL SECTOR PRODUCTIVO

FLUJO DE FONDOS

Presupuesto Egresos Ejercicio 2026

Septiembre 2026

INGRESOS		ANUAL 2026
5	**PRODUCTOS**	**3,816,736**
5.1	PRODUCTOS	3,816,736
6	**APROVECHAMIENTOS**	**213,701,380**
6.2	APROVECHAMIENTOS PATRIMONIALES	213,701,380
7	**INGRESOS POR VENTA DE BIENES Y SERVICIOS**	**31,638,951**
7.3	INGRESOS POR VENTA DE BIENES Y SERVICIOS	31,638,951
8	**PARTICIPACIONES Y APORTACIONES**	**-**
8.3	CONVENIOS	-
9	**TRANSFERENCIAS, ASIGNACIONES, SUBSIDIOS Y OTRAS AYUDAS**	**-**
9.3	SUBSIDIOS Y SUBVENCIONES	-
	T O T A L I N G R E S O S	**249,157,066**

EGRESOS		ANUAL 2026
1000	**SERVICIOS PERSONALES**	**13,779,829**
1100	REMUNERACIONES AL PERSONAL DE CARÁCTER PERMANENTE	8,133,885
1200	REMUNERACIONES AL PERSONAL DE CARÁCTER TRANSITORIO	-
1300	REMUNERACIONES ADICIONALES Y ESPECIALES	2,146,998
1400	SEGURIDAD SOCIAL	1,853,044
1500	OTRAS PRESTACIONES SOCIALES Y ECONÓMICAS	1,645,902
1600	PREVISIONES	-
1700	PAGO DE ESTÍMULOS A SERVIDORES PÚBLICOS	-
2000	**MATERIALES Y SUMINISTROS**	**639,931**
2100	MATERIALES DE ADMINISTRACIÓN, EMISIÓN DE DOCUMENTOS Y ARTÍCULOS OFICIALES	262,882
2200	ALIMENTOS Y UTENSILIOS	31,167
2300	MATERIAS PRIMAS Y MATERIALES DE PRODUCCIÓN Y COMERCIALIZACIÓN	-
2400	MATERIALES Y ARTÍCULOS DE CONSTRUCCIÓN Y DE REPARACIÓN Y MANTENIMIENTO	1,311
2500	PRODUCTOS QUÍMICOS, FARMACÉUTICOS Y DE LABORATORIO	460
2600	COMBUSTIBLES, LUBRICANTES Y ADITIVOS	195,348
2700	VESTUARIO, BLANCOS, PRENDAS DE PROTECCIÓN Y ARTÍCULOS DEPORTIVOS	5,568
2800	MATERIALES Y SUMINISTROS PARA SEGURIDAD	-
2900	HERRAMIENTAS, REFACCIONES Y ACCESORIOS MENORES.	143,195
3000	**SERVICIOS GENERALES**	**4,460,476**
3100	SERVICIOS BÁSICOS	295,917
3200	SERVICIOS DE ARRENDAMIENTO	2,111,422
3300	SERVICIOS PROFESIONALES, CIENTÍFICOS, TÉCNICOS Y OTROS SERVICIOS	1,142,798
3400	SERVICIOS FINANCIEROS, BANCARIOS Y COMERCIALES	426,686
3500	SERVICIOS DE INSTALACIÓN, REPARACIÓN, MANTENIMIENTO Y CONSERVACIÓN	111,273
3600	SERVICIOS DE COMUNICACIÓN SOCIAL Y PUBLICIDAD	-
3700	SERVICIOS DE TRASLADO Y VIÁTICOS	32,269
3800	SERVICIOS OFICIALES	1,499
3900	OTROS SERVICIOS GENERALES	338,613
4000	**TRANSFERENCIAS, ASIGNACIONES, SUBSIDIOS Y OTRAS AYUDAS**	**6,769,035**
4100	TRANSFERENCIAS INTERNAS Y ASIGNACIONES AL SECTOR PÚBLICO	-
4200	TRANSFERENCIAS AL RESTO DEL SECTOR PÚBLICO	-
4300	SUBSIDIOS Y SUBVENCIONES	-
4400	AYUDAS SOCIALES	-
4500	PENSIONES Y JUBILACIONES	6,769,035
4600	TRANSFERENCIAS A FIDEICOMISOS, MANDATOS Y OTROS ANÁLOGOS	-
4700	TRANSFERENCIAS A LA SEGURIDAD SOCIAL	-
4800	DONATIVOS	-
4900	TRANSFERENCIAS AL EXTERIOR	-
5000	**BIENES MUEBLES, INMUEBLES E INTANGIBLES**	**-**
5100	MOBILIARIO Y EQUIPO DE ADMINISTRACIÓN	-
5200	MOBILIARIO Y EQUIPO EDUCACIONAL Y RECREATIVO	-
5300	EQUIPO E INSTRUMENTAL MEDICO Y DE LABORATORIO	-
5400	VEHÍCULOS Y EQUIPO DE TRANSPORTE	-
5500	EQUIPO DE DEFENSA Y SEGURIDAD	-
5600	MAQUINARIA OTROS EQUIPOS Y HERRAMIENTAS	-
5700	ACTIVOS BIOLÓGICOS	-
5800	BIENES INMUEBLES	-
5900	ACTIVOS INTANGIBLES	-
6000	**INVERSIÓN PUBLICA**	**-**
6100	OBRA PÚBLICA EN BIENES DE DOMINIO PÚBLICO	-
6200	OBRA PÚBLICA EN BIENES PROPIOS	-
6300	PROYECTOS PRODUCTIVOS Y ACCIONES DE FOMENTO	-
7000	**INVERSIONES FINANCIERAS Y OTRAS PROVISIONES**	**231,191,076**
7100	INVERSIONES PARA EL FOMENTO DE ACTIVIDADES PRODUCTIVAS	-
7200	ACCIONES Y PARTICIPACIONES DE CAPITAL	-
7300	COMPRA DE TÍTULOS Y VALORES	-
7400	CONCESIÓN DE PRESTAMOS	231,191,076
7500	INVERSIONES EN FIDEICOMISOS, MANDATOS Y OTROS ANÁLOGOS	-
7600	OTRAS INVERSIONES FINANCIERAS	-
7900	PROVISIONES PARA CONTINGENCIAS Y OTRAS EROGACIONES ESPECIALES	-
8000	**PARTICIPACIONES Y APORTACIONES**	**13,500**
8100	PARTICIPACIONES	-
8300	APORTACIONES	-
8500	CONVENIOS	13,500
9000	**DEUDA PUBLICA**	**-**
9100	AMORTIZACIÓN DE LA DEUDA PÚBLICA	-
9200	INTERESES DE LA DEUDA PÚBLICA	-
9300	COMISIONES DE LA DEUDA PÚBLICA	-
9400	GASTOS DE LA DEUDA PÚBLICA	-
9500	COSTO POR COBERTURAS	-
9600	APOYOS FINANCIEROS	-
9900	ADEUDOS DE EJERCICIOS FISCALES ANTERIORES (ADEFAS)	-
	T O T A L E G R E S O S	**256,853,846**

S U P E R A V I T / D E F I C I T	-	**7,696,779**

FONDO MORELOS
INSTITUTO MORELENSE PARA EL FINANCIAMIENTO DEL SECTOR PRODUCTIVO

Información Programática

TERCER INFORME DE CUENTA PÚBLICA
INSTITUTO MORELENSE PARA EL FINANCIAMIENTO
DEL SECTOR PRODUCTIVO
ENERO – SEPTIEMBRE

2026

FONDO MORELOS
INSTITUTO MORELENSE PARA EL FINANCIAMIENTO DEL SECTOR PRODUCTIVO

MORELOS
LA TIERRA QUE NOS UNE

Tercer Informe de Cuenta Pública 2026
Instituto Morelense para el Financiamiento del Sector Productivo
Gasto por Categoría Programática
Del 1 de enero al 30 de septiembre de 2026
(Cifras en Pesos)

Concepto	Egresos					Subejercicio
	Aprobado	Ampliaciones/ (Reducciones)	Modificado	Devengado	Pagado	
Programas						
Subsidios: Sector Social y Privado o Entidades Federativas y Municipios	**-**	**-**	**-**	**-**	**-**	**-**
Subsidios sujetos a Reglas de Operación	-	-	-	-	-	-
Subsidios sujetos a Lineamientos de Operación	-	-	-	-	-	-
Bienes, Servicios e Infraestructura Pública	**279,369,014**	**500,000**	**279,869,014**	**250,084,812**	**247,613,533**	**29,784,202**
Provisión de Bienes Públicos	-	-	-	-	-	-
Prestación de Servicios Públicos	279,369,014	500,000	279,869,014	250,084,812	247,613,533	29,784,202
Proyectos de Inversión en Infraestructura y Obra Pública	-	-	-	-	-	-
Desempeño de las Funciones de Gobierno	**-**	**-**	**-**	**-**	**-**	**-**
Funciones de las Fuerzas Armadas	-	-	-	-	-	-
Fomento, Promoción y Servicios para el Desarrollo Económico y Social	-	-	-	-	-	-
Regulación y supervisión	-	-	-	-	-	-
Atención a desastres por eventos naturales	-	-	-	-	-	-
Articulación, coordinación e instrumentación de políticas públicas	-	-	-	-	-	-
Investigación y desarrollo	-	-	-	-	-	-
Servicios de protección y conservación ambiental	-	-	-	-	-	-
Administrativos y de Apoyo a la Gestión Presupuestaria	**-**	**-**	**-**	**-**	**-**	**-**
Apoyo para el desarrollo de las funciones de gobierno	-	-	-	-	-	-
Apoyo al buen gobierno y mejoramiento de la gestión	-	-	-	-	-	-
Provisiones y reasignaciones presupuestarias específicas	-	-	-	-	-	-
Operaciones ajenas	-	-	-	-	-	-
Compromisos, cumplimiento de Obligaciones y otras Aportaciones	**12,472,579**	**(500,000)**	**11,972,579**	**6,769,035**	**6,008,319**	**5,203,544**
Participaciones a entidades federativas y municipios	-	-	-	-	-	-
Costo financiero, deuda o apoyos a deudores y ahorradores de la banca	-	-	-	-	-	-
Adeudos de ejercicios fiscales anteriores (ADEFAS)	-	-	-	-	-	-
Aportaciones Federales	-	-	-	-	-	-
Pensiones y jubilaciones	12,472,579	(500,000)	11,972,579	6,769,035	6,008,319	5,203,544
Obligaciones de cumplimiento de resolución jurisdiccional	-	-	-	-	-	-
Aportaciones a la seguridad social	-	-	-	-	-	-
Aportaciones a fondos de estabilización	-	-	-	-	-	-
Aportaciones a fondos de inversión y reestructura de pensiones	-	-	-	-	-	-
Total del Egreso	**291,841,593**	**-**	**291,841,593**	**256,853,847**	**253,621,852**	**34,987,746**

PROGRAMAS Y PROYECTOS DE INVERSION

MICRO, PEQUEÑAS Y MEDIANAS EMPRESAS

- **PROFISTUR** Fortalecer el desarrollo de las Micro, Pequeñas y Medianas Empresas ubicadas en el Estado de Morelos, que tengan en operación una actividad económica dentro del sector turismo.

- **PROYME PREMIUM** Fortalecer el desarrollo de las Pequeñas y Medianas Empresas ubicadas en el Estado de Morelos, que tengan en operación una actividad económica dentro de los sectores de comercio, servicio, industria y construcción.

- **PROPYME** Fortalecer el desarrollo de las Micro, Pequeñas y Medianas Empresas ubicadas en el Estado de Morelos, que tengan en operación una actividad económica dentro de los sectores de comercio, servicio, industria y construcción

- **FORTALECE** Tener una fuente de financiamiento alterna para personas físicas que permita fortalecer el desarrollo de las Micro y Pequeñas Empresas ubicadas en el Estado de Morelos, que realicen una actividad económica dentro de los sectores del comercio, servicio, turismo, industria y agroindustria.

- **FRANQUICIAS** Contar con una fuente de financiamiento alterna para personas físicas o morales, que permita el nacimiento y desarrollo de Micro, Pequeñas y Medianas Empresas ubicadas en el Estado de Morelos a través de la adquisición de modelos de franquicias.

- **PRIMER IMPULSO** Contar con una fuente de financiamiento que permita promover e impulsar en los Morelenses la cultura y desarrollo empresarial, que resulte en la creación de una micro o pequeña empresa, en zonas urbanas o rurales mediante la operación de productos financieros en condiciones preferenciales que incluyan el apoyo crediticio y asesoría financiera, así como facilitar el acceso a la capacitación hacia los nuevos empresarios.

- **FINANCIAMIENTO A LA COBRANZA** Implementar un programa financiero que sea de gran utilidad y coadyuve en hacer rápidamente líquidas las cuentas por cobrar de los empresarios del estado de Morelos que suministran bienes y servicios a empresas privadas, así como al Gobierno Estatal, coadyuvando en el establecimiento de bases que les permitan un crecimiento sostenido.

- **JOVENES EMPRENDEDORES** Que los emprendedores en el estado tengan a su alcance un programa de financiamiento que permita realizar todas las iniciativas en cuanto a creación de negocios y empresas se refiere, procurando contar con valor agregado, innovación, y desarrollo tecnológico en los proyectos que presentan.

MICROCREDITOS

- **MORELOS CONTIGO** Fortalecer y consolidar proyectos productivos y de autoempleo, mediante el otorgamiento de microfinanciamiento individual.

- **MUJERES EMPRENDEDORAS INDIVIDUAL** Fortalecer y consolidar proyectos productivos y de autoempleo, mediante el otorgamiento de microfinanciamiento individual.

- **MUJERES EMPRENDEDORAS GRUPAL** Apoyar con crédito en condiciones preferenciales a las actividades productivas y el autoempleo de las mujeres morelenses, a través de grupos solidarios.
  ¿Que es un grupo solidario? Es la integración de 5 a 10 personas que se agrupan para la obtención de un fin común, en este caso para obtener un crédito, las personas tienen que realizar algún tipo de actividad económica

VINCULACIÓN DE LOS PROGRAMAS

MORELOS | FINANZAS — SECRETARÍA DE ADMINISTRACIÓN Y FINANZAS

Ejercicio Fiscal 2026

XI. Reportes de Metas de los Indicadores de los Programas Presupuestarios del Poder Ejecutivo con Matrices de Indicadores para Resultados

DATOS DEL PROGRAMA									
Programa presupuestario:	E045. Financiamiento al sector productivo del Estado	Ramo:	04_Economía y Trabajo	Dependencia o entidad	Secretaría de Desarrollo Económico y del Trabajo	Unidad (es) responsable (s):	Fondo Morelos		
ALINEACIÓN									
Plan Estatal de Desarrollo 2025-2030			Programa derivado del PED 2025-2030	Agenda 2030					
Eje estratégico:	2: ECONOMÍA PARA EL BIENESTAR	Programa:	Programa sectorial de desarrollo económico y trabajo digno 2025 – 2030.	Objetivo:	Objetivo 8: Promover el crecimiento económico sostenido, inclusivo y sostenible, el empleo pleno y productivo y el trabajo decente para todos	Meta:	8.3. Promover políticas orientadas al desarrollo que apoyen las actividades productivas, la creación de empleo decente, el emprendimiento, la creatividad y la innovación, y alentar la oficialización y el crecimiento de las microempresas y las pequeñas y medianas empresas, entre otras	Ejes transversales:	1. Igualdad de Genero
Objetivo:	2.1 Generar las condiciones adecuadas para lograr un desarrollo económico sustentable y equitativo que garantice la mejora productiva y el bienestar de la población del Estado de Morelos.	Objetivo:	7 Brindar opciones de financiamiento con tasas de interes accesibles y competitivas para empresas y emprendimientos sustentables que generen empleo y bienestar						
Clasificación Funcional						Actividad Institucional			
Finalidad:	3. Desarrollo Económico	Función:	3.1 Asuntos Económicos, Comerciales y Laborales en General	Subfunción:	3.1.1 Asuntos Económicos y Comerciales en General	103. Micro, pequeñas y medianas empresas productivas y competitivas			

RESULTADOS

Nivel	Objetivos (Resumen Narrativo)	INDICADORES: Nombre del indicador	Definición del indicador	Método de cálculo	Unidad de medida	Tipo -Dimensión-Sentido de medición-Frecuencia de medición	Línea base 2025	Meta anual 2026	Programación de metas trimestrales 2026: 1er. Trim	2do. Trim.	3er. Trim.	4to. Trim	AVANCE ACUMULADO al período: Absoluto	Relativo	SEMÁFORO (Verde: Cumplimiento del 100-80% y menor o igual a 120% Amarillo: Cumplimiento del 79-70% y mayor a 120% Rojo: Cumplimiento menor al 70% Naranja: Cumplimiento mayor al 130%)
Fin	Contribuir al incremento de la productividad y sustentabilidad de las unidades económicas de los morelenses, para consolidar su permanencia, crecimiento y coadyuvar a la generación y/o conservación de empleos y bienestar	Índice de Competitividad	Relación de 53 indicadores agrupados en subsectores (derecho, infraestructura, sociedad y medio ambiente, inovacion y economia, mercado de trabajo, sistema politico y Gobierno) CRECIMIENTO PIB ESTATAL y POSICION ICE	IMCO	Porcentaje	Estratégico-Eficacia-Ascendente-Trienal	1.3% 27	1.6% 25					No registra información		
Propósito	Las unidades económicas acceden a financiamientos con tasas accesibles y competitivos.	Porcentaje de unidades económicas en el Estado financiadas por Fondo Morelos.	Mide el número de unidades económicas apoyadas anualmente con financiamiento respecto del número de Unidades Económicas en el Estado sin acceso a financiamiento	[Unidades Económicas apoyadas anualmente con financiamiento / Unidades Económicas en el Estado, sin acceso a financiamiento (82,103)] * 100	Porcentaje	Estratégico-Eficacia-Ascendente-Anual	5.9% 4820	5.5% 4.528	1.28% 1048	2.69% 2208	4.12% 3381	5.52% 4528			
		Porcentaje de unidades económicas financiadas que cumplieron con las Reglas de Operación.	Mide el número de unidades económicas apoyadas anualmente con financiamiento respecto del número de unidades programadas que cumplieron con las Reglas de Operación de Fondo Morelos.	(Unidades Económicas apoyadas con financiamiento / Unidades programadas en el año) * 100	Porcentaje	Estratégico-Eficacia-Ascendente-Anual	108.3% 4820	100% 4.528	23.00% 1048	48.76% 2208	74.67% 3381	100.0% 4528			
		Porcentaje de inversión otorgada en créditos a unidades económicas del Estado.	Mide el monto anual otorgado en créditos respecto del monto total programado anual para todos los programas de crédito por parte de Fondo Morelos.	(Monto otorgado en créditos a unidades economicas / Monto programado en el año) *100	Porcentaje	Estratégico-Eficacia-Ascendente-Anual	125.6% 287,999 (miles)	100% 240,000 (miles)	14.15% 33950	41.06% 98550	71.85% 172450	100.0% 240000			

Tercer Informe de Cuenta Pública 2026
Instituto Morelense para el Financiamiento del Sector Productivo
Indicadores de Postura Fiscal
Del 1 de enero al 30 de septiembre de 2026
(Cifras en Pesos)

Concepto	Estimado/Aprobado	Devengado	Recaudado/Pagado
I. Ingresos Presupuestarios	**291,841,593**	**249,157,067**	**249,157,067**
1. Ingresos del Gobierno de la Entidad Federativa	-	-	-
2. Ingresos del Sector Paraestatal	291,841,593	249,157,067	249,157,067
II. Egresos Presupuestarios	**291,841,593**	**256,853,847**	**253,621,852**
3. Egresos del Gobierno de la Entidad Federativa	-	-	-
4. Egresos del Sector Paraestatal	291,841,593	256,853,847	253,621,852
III. Balance Presupuestario (Superávit o Déficit) (III= I - II)	**-**	**(7,696,780)**	**(4,464,785)**

Concepto	Estimado/Aprobado	Devengado	Recaudado/Pagado
III. Balance presupuestario (Superávit o Déficit)	-	(7,696,780)	(4,464,785)
IV. Intereses, Comisiones y Gastos de la Deuda	-	-	-
V. Balance Primario (Superávit o Déficit) (V= III + IV)	**-**	**(7,696,780)**	**(4,464,785)**

Concepto	Estimado/Aprobado	Devengado	Recaudado/Pagado
A. Financiamiento	-	-	-
B. Amortización de la deuda	-	-	-
C. Financiamiento Neto	**-**	**-**	**-**

FONDO MORELOS
INSTITUTO MORELENSE PARA EL FINANCIAMIENTO DEL SECTOR PRODUCTIVO

Indicadores de Resultados 2026

INDICADORES					Línea base	Meta anual 2026				AVANCE ACUMULADO	
										Al periodo	
Nombre del indicador	Definición del indicador	Método de cálculo	Unidad de medida	Tipo - Dimensión- Sentido de medición- Frecuencia de medición	*2025*	*1er. Trim*	*2do. Trim.*	*3er .Trim*	*4to. Trim*	*Absoluto*	*Relativo*
Índice de Competitividad	Relación de 53 indicadores agrupados en subsectores (derecho, medio ambiente, sociedad, macroeconomía, sistema político, mercado de factores, precursores, Gobierno, relaciones e innovación y sofisticación de los sectores económicos)	IMCO	Índice	Estratégico-Eficacia-Anual	16% (2018)						
Porcentaje de unidades económicas financiadas anualmente por Fondo Morelos con respecto al número de unidades económicas en el Estado	Mide el número de unidades económicas apoyadas anualmente con financiamiento respecto del número de Unidades Económicas en el Estado que no acceden a financiamiento	(Unidades Económicas apoyadas anualmente con financiamiento / 82,103 Unidades Económicas en el Estado sin acceso a financiamiento) * 100	Porcentaje	Estratégico-Eficacia-Anual	5.9% (4,820)	1.3%	2.7%	4.1%	5.5%	3,939	4.61%
Porcentaje de unidades económicas financiadas anualmente con respecto al número de unidades programadas en el año que cumplieron con las Reglas de Operación	Mide el número de unidades económicas apoyadas anualmente con financiamiento respecto del número de unidades programadas que cumplieron con las Reglas de Operación	(Unidades Económicas apoyadas con financiamiento / 4,703 unidades programadas en el año) * 100	Porcentaje	Estratégico-Eficacia-Ascendente-Trimestral	108.3% (4,820)	23.0%	48.8%	74.7%	100%	3,939	83.76%
Porcentaje de inversión anual otorgada en créditos a Pymes del total programado anual para todos los programas de crédito	Mide el monto anual otorgado en créditos respecto del monto total programado anual para todos los programas de crédito.	(Monto otorgado en créditos a unidades económicas / $247,500,000.00 Programados en el año) *100	Porcentaje	Estratégico-Eficacia-Ascendente-Trimestral	125.6% (287,999 miles de pesos)	14.2%	41.1%	71.9%	100%	231,191	93.41%

FONDO MORELOS
INSTITUTO MORELENSE PARA EL FINANCIAMIENTO DEL SECTOR PRODUCTIVO

Anexos

TERCER INFORME DE CUENTA PÚBLICA
INSTITUTO MORELENSE PARA EL FINANCIAMIENTO
DEL SECTOR PRODUCTIVO
ENERO - SEPTIEMBRE

2026

Código	Descripción del Bien Mueble	Valor en libros
5190-99-00021	BOCINAS MARCA MAVAV	54
5110-08-00001	MODULOS DE ATENCION CH	68
5110-08-00002	MODULOS DE ATENCION CH	68
5110-08-00003	MODULOS DE ATENCION GDE	70
5110-02-00066	ARCHIVERO METALICO 4 GAVETAS VERTICAL NEGRO T/O	92
5110-02-00067	ARCHIVERO METALICO 4 GAVETAS VERTICAL NEGRO T/O	92
5110-02-00068	ARCHIVERO METALICO 4 GAVETAS VERTICAL NEGRO T/O	92
5110-02-00069	ARCHIVERO METALICO 4 GAVETAS VERTICAL NEGRO T/O	92
5110-06-00049	ESCRITORIO TIPO L CON CAJONERO GRIS CON NEGRO	98
5190-99-00019	SILLAS DE TELA	143
5190-99-00020	SILLAS DE TELA	143
5190-99-00017	ARCHIVERO CON GAVETA COLOR NEGRO	195
5190-99-00012	SANYO SERIE 56	247
5190-99-00008	Horno de Microondas	250
5190-99-00013	VENTILADOR LASKO	250
5190-99-00016	ESCRITORIO GRIS CON NEGRO	273
5190-99-00018	SILLA SECRETARIAL	343
5190-99-00014	ESCRITORIO TRIPLAY CAFÉ	348
5190-99-00015	ESCRITORIO PARA COMPUTADORA	351
5190-99-00006	Bascula Electrónica Avery Berkel 6405	494
5190-99-00011	LEXMARK	540
5410-01-00023	ALMERA SPORT MOD.2004	714
5110-06-00014	SWITCH	723
5190-99-00004	Radio VAMAV con dos bocinas	754
5190-99-00001	Copiadora CANON 6230	810
5190-99-00002	Impresora Brother Mod. DCP-J140W	900
5190-99-00010	Computadora Marca Dell	1,000
5650-03-00003	IPHONE 7 PLUS	1,038
5410-01-00024	TSURU SEDAN	1,187
5190-99-00007	Refrigerador Mabe	1,500
5190-99-00009	Pantalla Plasma Sony	1,500
5110-06-00015	SWITCH 48 PUERTOS TP LINK 22230180000239	1,612
5110-06-00016	SWITCH 48 PUERTOS TP LINK 22230180000240	1,612
5110-06-00017	SWITCH 48 PUERTOS TP LINK 22230180000241	1,612
5110-06-00018	SWITCH 48 PUERTOS TP LINK 22230180000238	1,612
5110-06-00054	ESCRITORIO EN L NGRO/GRIS	1,948
5110-06-00055	ESCRITORIO EN L NGRO/GRIS	1,948
5150-03-00027	LAPTOP DELL INSPIRON 3520 i5 Serie 5GRBVW3	2,295
5150-03-00028	LAPTOP DELL INSPIRON 3520 i5 Serie 7N9HVH3	2,295
5150-03-00029	LAPTOP DELL INSPIRON 3520 i5 Serie DN9HVH3	2,295
5150-03-00030	LAPTOP DELL INSPIRON 3520 i5 Serie FL1BVW3	2,295
5150-03-00031	LAPTOP DELL INSPIRON 3520 i5 Serie 6CHHVH3	2,295
5150-03-00032	LAPTOP DELL INSPIRON 3520 i5 Serie 174HVH3	2,295
5150-03-00033	LAPTOP DELL INSPIRON 3520 i5 Serie 2GRBVW3	2,295
5150-03-00034	LAPTOP DELL INSPIRON 3520 i5 Serie JBHHVH3	2,295
5150-03-00035	LAPTOP DELL INSPIRON 3520 i5 Serie 7SYGVH3	2,295
5150-03-00036	LAPTOP DELL INSPIRON 3520 i5 Serie 4R1BVW3	2,295

Código	Descripción del Bien Mueble	Valor en libros
5150-03-00037	LAPTOP DELL INSPIRON 3520 i5 Serie JY9KVH3	2,295
5150-03-00038	LAPTOP DELL INSPIRON 3520 i5 Serie HQ1BVW3	2,295
5150-03-00039	LAPTOP DELL INSPIRON 3520 i5 Serie 9J4HVH3	2,295
5150-03-00040	LAPTOP DELL INSPIRON 3520 i5 Serie 96BBVW3	2,295
5150-03-00041	LAPTOP DELL INSPIRON 3520 i5 Serie 66W9VW3	2,295
5190-99-00003	Smart TV Philips Mod. 32PFL2908/F8	2,400
5691-01-00000	TERMONEBULIZADORA	2,645
5190-21-00001	MICROONDAS OSTER	3,048
5190-99-00005	Rebanadora marca DAMPA	3,120
5150-03-00042	LAPTOP DELL LATITUDE 3440 69H9Q14	4,208
5150-03-00043	LAPTOP DELL LATITUDE 3440 HHDBD14	4,208
5150-03-00044	LAPTOP DELL LATITUDE 3440 JGK9Q14	4,208
5150-03-00045	LAPTOP DELL LATITUDE 3440 BCK9Q14	4,208
5150-03-00046	LAPTOP DELL LATITUDE 3440 3LDBD14	4,208
5150-03-00047	LAPTOP DELL LATITUDE 3440 56DBD14	4,208
5150-03-00048	LAPTOP DELL LATITUDE 3440 CZCBD14	4,208
5150-03-00049	LAPTOP DELL LATITUDE 3440 3BK9Q14	4,208
5150-03-00050	LAPTOP DELL LATITUDE 3440 2KDBD14	4,208
5150-03-00051	LAPTOP DELL LATITUDE 3440 HGK9Q14	4,208
5150-03-00052	LAPTOP DELL LATITUDE 3440 91DBD14	4,208
5150-03-00053	LAPTOP DELL LATITUDE 3440 48H9Q14	4,208
5150-03-00054	LAPTOP DELL LATITUDE 3440 23DBD14	4,208
5150-03-00055	LAPTOP DELL LATITUDE 3440 DDK9Q14	4,208
5150-03-00056	LAPTOP DELL LATITUDE 3440 2BK9Q14	4,208
5110-08-00005	MESA SEMICIRCULAR PLEGABLE CON TELA	5,197
5110-08-00006	GENERADOR DE TONOS Y PROBADOR KLEIN TOOLS VDV501	5,645
5150-07-00039	UNIDAD SMART1500LCD-UPS TRIPP LITE	5,728
5150-07-00040	UNIDAD SMART1500LCD-UPS TRIPP LITE	5,728
5150-07-00041	UNIDAD SMART1500LCD-UPS TRIPP LITE	5,728
5150-07-00042	UNIDAD SMART1500LCD-UPS TRIPP LITE	5,728
5150-07-00043	UNIDAD SMART1500LCD-UPS TRIPP LITE	5,728
5410-01-00025	JEEP CHRYSLER 1998 N° SERIE1J4G7585WC365960	5,833
5150-06-00022	SWITCH L2 OMADA POE	5,840
5150-06-00023	SWITCH L2 OMADA POE	5,840
5150-07-00033	UNIDAD SMART-UPS DE APC 3000 VA N12408140127	5,917
5150-07-00034	UNIDAD SMART-UPS DE APC 3000 VA N12408140128	5,917
5110-08-00006	MURO RECTO DE ALUMINIO Y TELA SUBLIMADA	7,170
5641-01-00001	AIRE ACONDICIONADO PORTATIL SMART 2P0343	7,909
5641-01-00002	AIRE ACONDICIONADO PORTATIL SMART 2P0194	7,909
5150-01-00067	MINI PC CPULNX1590	9,819
5150-01-00068	MINI PC CPULNX1590	9,819
5150-01-00069	MINI PC CPULNX1590	9,819
5190-20-00002	PANTALLA SAMSUNG 65" 65CU8200FX2X	10,196
5150-03-00057	LAPTOP DELL LATITUDE 3550 BXP3R54	10,314
5150-03-00058	LAPTOP DELL LATITUDE 3550 6WP3R54	10,314
5190-10-00002	REFRIGERADOR LG	12,020
5150-06-00019	SWITCH L2 OMADA POE	12,486

FONDO MORELOS
INSTITUTO MORELENSE PARA EL FINANCIAMIENTO DEL SECTOR PRODUCTIVO

Tercer Informe de Cuenta Pública 2026
Instituto Morelense para el Financiamiento del Sector Productivo
Relación de Bienes Muebles que Componen su Patrimonio
Al 30 de septiembre de 2026

MORELOS
LA TIERRA QUE NOS UNE

Código	Descripción del Bien Mueble	Valor en libros
5150-06-00020	SWITCH L2 OMADA POE	12,486
5160-01-00002	CONMUTADOR IP-PBX SERIE 34602R43B7	13,300
5150-06-00021	GABINETE PARA SISTEMA DE RED	13,617
5230-01-00009	CAMARA SONY ALPHA	17,824
5190-20-00001	PANTALLA SAMSUNG 85" 85CU8000FX2X	20,316
5410-01-00026	YARIS 2007	57,933
5410-01-00026	DODGE ATTITUDE	105,473
5150-09-00003	SERVIDOR MARCA HPE DL30 GEN11 8SFF	155,627

FONDO MORELOS
INSTITUTO MORELENSE PARA EL FINANCIAMIENTO DEL SECTOR PRODUCTIVO

Tercer Informe de Cuenta Pública 2026
Instituto Morelense para el Financiamiento del Sector Productivo
Relación de Bienes Inmuebles que Componen su Patrimonio
Al 30 de septiembre de 2026

MORELOS
LA TIERRA QUE NOS UNE

Código	Descripción del Bien Inmueble	Valor en libros
5810-02	Lote 2, manzana 52, zona 2. perteneciente al núcleo agrario de Cuautla II, Colonia Hermenegildo Galeana, en Cuautla Morelos. Escritura 4035	375,000
5810-03	Lote 15 Manzana 28, Zona del poblado de Mazatepec Morelos, avenida Coatetelco 37, col. Justo Sierra; a nombre de Sandra Curiel Torres. Escritura 54795	151,862
5810-04	Lote 12, manzana 197, zona 1. perteneciente al núcleo agrario de Tejalpa, actualmente Colonia Otilio Montaño, en Jiutepec Morelos. Escritura 76356	545,000
5810-05	Terreno lote 8, mza.106, zona 1, en el Poblado de Anenecuilco, Morelos, con sup. 407.00 m2. a nombre de la Sra. Ma. Elena Domínguez Majluf. Valor de Avaluó $97,000.00 Valor de Adjudicación $64,667.00 Terreno lote 5, mza. 106, zona 1, en el Poblado de Anenecuilco, Morelos, con sup. 2,055.00 m2. a nombre de la Sra. Ma. Elena Domínguez Majluf.	518,000
5810-06	Predio urbano denominado “Tecuapa” ubicado en Calle Miguel Hidalgo s/n., en Tlalnepantla, Morelos, con sup. 2,019.00 m2. a nombre de Benito Espindola Flores.	288,000
5810-07	Lote de terreno identificado con el número 3 letra b del fraccionamiento Saint Moritz C.P. 62510 Número 3 del Municipio de Huitzilac, Morelos con superficie de 463.32 metros cuadrados, a nombre de Ma. Luisa Bautista Muñoz. Escritura 4818	168,500
5820-02	Fracción "A" del predio urbano ubicado en la Calle Cuauhtémoc, s/n, Col. Lomas de la Selva, Cuernavaca, Morelos, con sup. 180.00 m2. a nombre del Sr. Miguel Ángel Pérez Díaz. Escritura 43354	698,250
5820-05	Predio S/N urbano rústico sin construcción ubicado en la carretera nacional México-Acapulco o Avenida Morelos en Huajintlan en Amacuzac Morelos, con sup. 268.00 m2. a nombre de Elvia Cervantes Salgado.	262,666
5820-06	Lote 1 de la manzana 10, zona 1, perteneciente al núcleo agrario de Zacatepec Morelos entre las calles Felipe Vaquero, Emigdio Marmolejo y Gabriel Tepepa colonia plan de Ayala de Zacatepec Morelos , con sup. 1,237.00 m2. a nombre de Laura Elena Becerra Castejón. Escritura 4977	1,408,000
5820-07	Lote numero 4 de la manzana 16 zona 1 perteneciente al núcleo agrario Marcelino Rodríguez en Axochiapan Morelos superficie 306.00 Mts Adjudicación de Venancio Acevedo Sánchez	112,000
5820-08	Lote No. 006, de la manzana 017, Col. Centro en Zacatepec, Morelos, con sup. 26.00 m2. a nombre del Sr. Eladio Espinoza Domínguez. Escritura 86857	143,000
0001-01	Lote 1 Manzana 67, Zona 38 E, Ejido de Chapultepec, Municipio Cuernavaca, nombre Alberto Huerta Alquicira	2,421,515
	SUMA	**7,091,792**

FONDO MORELOS
INSTITUTO MORELENSE PARA EL FINANCIAMIENTO DEL SECTOR PRODUCTIVO

Tercer Informe de Cuenta Pública 2026
Instituto Morelense para el Financiamiento del Sector Productivo
Relación de Cuentas Bancarias Productivas Específicas
Al 30 de septiembre de 2026

MORELOS
LA TIERRA QUE NOS UNE
GOBIERNO DEL ESTADO
2024 - 2030

Clave	Fondo, Programa o Convenio	Datos de la Cuenta Bancaria	
		Institución Bancaria	Número de Cuenta

NO APLICA

INSTITUTO MORELENSE PARA EL FINANCIAMIENTO DEL SECTOR PRODUCTIVO

Relación de esquemas bursátiles y de coberturas financieras

(Artículo 46, último párrafo LGCG)

La institución no cuenta con esquemas bursátiles y de coberturas financieras